

ACCORD  
ILUMINAÇÃO

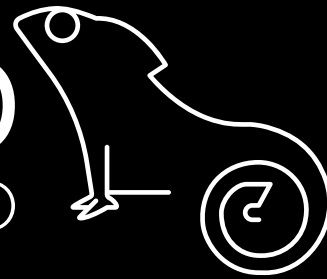

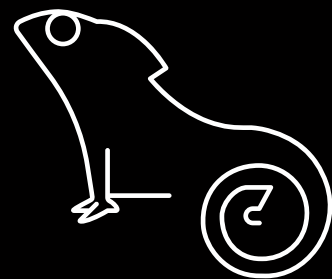



# história



## Onde começamos

A ACCORD foi fundada em 1997 como uma fábrica de móveis finos no interior do sul do Brasil, a partir do sonho de três irmãos de trabalhar juntos com o legado da família: carpintaria.

No início dos anos 2000, já éramos reconhecidos pela qualidade de nossos produtos e serviços, mas, como mentes inquietas, decidimos procurar algo novo. Em 2005, traduzimos todo o nosso know-how para harmonizar a madeira com a luz, resultando na ACCORD Iluminação.

## Onde estamos

Ao longo dos anos e como resultado de nosso trabalho árduo, nos tornamos uma das empresas brasileiras mais respeitadas no segmento de iluminação decorativa. Nossas luminárias são frequentemente utilizadas nos projetos de design de interiores e eventos de decoração mais relevantes do país, bem como nos cenários das principais redes de televisão brasileiras.

Temos em nosso portfólio de clientes as melhores lojas especializadas em iluminação e decoração do Brasil. Nossas luminárias são amadas por profissionais que nos apresentam os mais belos projetos, alguns deles exibidos neste catálogo.

Desde 2014, vendemos nossos produtos por todo o mundo com representantes e distribuidores em 11 países, entre eles EUA e EAU [Dubai], o que tornou a ACCORD Iluminação uma marca reconhecida internacionalmente.

## Para onde estamos indo

Durante todos esses anos, com a rápida evolução da tecnologia, nosso desafio foi fabricar luminárias de alta qualidade sem perder as técnicas artesanais ensinadas por nossos fundadores.

Hoje, nosso processo de produção combina equipamentos de alta tecnologia com o insubstituível trabalho manual, resultando nas melhores luminárias de madeira do Brasil.

Nosso sonho é trazer luz e sofisticação para todo o mundo.



desde 1997

23

anos apaixonados pela marcenaria, sempre acreditamos na elegância do design atemporal e na riqueza da atenção humana aos detalhes para criar produtos de madeira, duráveis e sofisticados. O nosso cuidadoso processo de produção combina a tecnologia com o insubstituível acabamento manual, para que as nossas luminárias carreguem em si o nosso D.N.A.:

luz  
madeira  
sofisticação &

paixão &  
tecnologia





Tudo começou com a tradição familiar de trabalhar com madeira, dando tempo e atenção para transformá-lo em algo de valor. Nosso processo de produção envolve o trabalho minucioso de pelo menos 30 de nossos colaboradores na produção de uma única peça. Ao alinhar as técnicas artesanais ensinadas por nossos fundadores à tecnologia, encontramos o equilíbrio perfeito entre tradição e inovação.

# opções de acabamento

Trabalhamos com os melhores materiais e fornecedores do mercado, que nos permitem garantir um produto de alta qualidade, enquanto procuramos inovar em formas e processos sem perder a essência de nossas técnicas artesanais.

A madeira, nas suas mais variadas formas, é a nossa matéria-prima base. Utilizamos lâminas naturais de madeira e MDF de fontes certificadas para alta durabilidade e fácil manutenção.

Todas as nossas luminárias podem ser lacadas ou laminadas em qualquer um dos acabamentos ao lado.



02  
PRETO FOSCO



06  
IMBUÍIA



07  
BRANCO



09  
LOURO FREIJÓ



12  
TÉCA



15  
CAPPUCCINO



18  
NOGUEIRA



22  
PRETO BRILHO



25  
BRANCO FURTA  
COR



26  
ROSA CHÁ



27  
OURO



29  
AZUL PETRÓLEO



30  
VERDE OLIVA



31  
VERMELHO  
FERRARI



32  
COBRE



33  
BRONZE



34  
MAPLE



38  
PALHA



39  
CHUMBO



40  
AZUL CETIM

Os acabamentos aqui exemplificados são representativos e podem sofrer variações em relação ao item original. Por favor, use-os apenas como um guia para seleccionar cores. Amostras físicas estão disponíveis através de nossos parceiros ou entrando em contato com nossa equipe de vendas. Devido a variações naturais na textura, padrões de grãos e marcas nodais, os tons de cores das lâminas de madeira naturais serão diferentes. Eles fazem parte da beleza inerente ao material e não podem ser considerados defeitos.



manufatura  
exclusiva



Detalhes personalizados  
e flexibilidade de design

Além de todas as opções disponíveis, também oferecemos o serviço de fabricação exclusiva, para que você possa adicionar personalidade aos nossos produtos e ter a luminária dos seus sonhos. Entre em contato com nossa equipe de vendas para descobrir suas opções de personalização.

# sumário

nossa história.....	02
nosso D.N.A.....	03
nosso processo de produção.....	04
opções de acabamento.....	06
manufatura exclusiva.....	07
sumário.....	08
pendentes.....	10
plafons.....	66
arandelas.....	78
abajures.....	104
colunas.....	122
projetos.....	136
designers.....	158
ferramentas para profissionais.....	160
informações gerais.....	161
index.....	162
contato.....	164

ACCOPRO  
ILUMINAÇÃO



pendente



# lançamentos

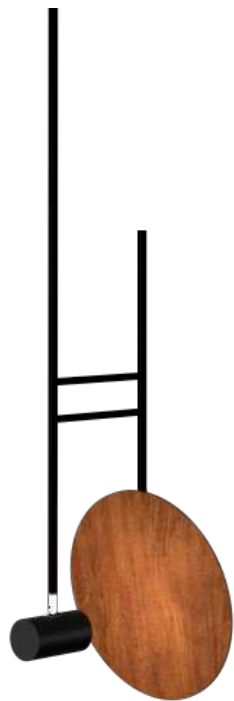

Pendente Dot  
Ref. 1418 [1x Gu-10] - D.30 A.152 L.29  
Padrão: Ferragem e spot preto



Pendente Dot  
Ref. 1420 [4x Gu-10] - D.30 A.82 L.90 C. 170  
Padrão: Ferragem e spot preto



Pendente Dot  
Ref. 1421 [2x Gu-10] - D.30 A.110 L.30 C.108  
Padrão: Ferragem e spot preto



Pendente Dot  
Ref. 1419 [4x Gu-10] - D.30 A.110 L.110 C.110  
Padrão: Ferragem e spot preto



## Mostra Elite- Fagundes Raizes do Sul

Profissional Arquiteto Claudio Gioda  
Direitos de Imagem Eduardo Liotti  
Pendente Anel Facetado | Ref.1354 - Ref.1357



### Pendente Anel Facetado Horizontal

Ref. 1357 (Fita de LED 36W) - L.60 A.12

Ref. 1358 (Fita de LED 50W) - L.80 A.12

Ref. 1359 (Fita de LED 60W) - L.100 A.12



### Pendente Anel Facetado Horizontal

Ref. 1354 (Fita de LED 18W) - D.60 A.6

Ref. 1355 (Fita de LED 25W) - D.80 A.6

Ref. 1356 (Fita de LED 30W) - D.100 A.6





**Pendente Anel Facetado Vertical**  
**Ref. 1360** [Fita de LED 18W] - D.60 A.6  
**Ref. 1361** [Fita de LED 25W] - D.80 A.6  
**Ref. 1362** [Fita de LED 30W] - D.100 A.6



**Pendente Fuchsia**  
**Ref. 1364** [1x E-27] - D.60 A.40  
 Padrão: Cúpula interna madeira



**Pendente Fuchsia**  
**Ref. 1365** [1x E-27] - D.93 A.21  
 Padrão: Cúpula interna madeira



Pendente Fuchsia  
Ref. 1363 [1x E-27] - D.31 A.43  
Padrão: Cúpula interna madeira



**Jogo Pendente Retangular Frame**

**Ref. 1386** [Fita de LED 44W) - L.30 A.60 P.30  
1x 60x30 | 1x 50x20 | 1x 30x30

**Ref. 1387** [Fita de LED 54W) - L.40 A.80 P.40  
1x 80x40 | 1x 65x25 | 1x 40x40

**Ref. 1388** [Fita de LED 74W) - L.50 A.100 P.50  
1x 100x50 | 1x 85x35 | 1x 50x50



**Pendente Vertical Retangular Frame**

**Ref. 1381** [Fita de LED 18W) - L.30 A.60 P.2,5

**Ref. 1382** [Fita de LED 21W) - L.35 A.70 P.2,5

**Ref. 1383** [Fita de LED 24W) - L.40 A.80 P.2,5

**Ref. 1384** [Fita de LED 27W) - L.45 A.90 P.2,5

**Ref. 1385** [Fita de LED 30W) - L.50 A.100 P.2,5



**Pendente Vertical Quadrado Frame**

**Ref. 1371** [Fita de LED 24W) - L.60 A.60 P.2,5

**Ref. 1372** [Fita de LED 28W) - L.70 A.70 P.2,5

**Ref. 1373** [Fita de LED 32W) - L.80 A.80 P.2,5

**Ref. 1374** [Fita de LED 36W) - L.90 A.90 P.2,5

**Ref. 1375** [Fita de LED 40W) - L.100 A.100 P.2,5



**Pendente Retangular Horizontal Frame**

Ref. 1376 [Fita de LED 18W] - L.30 A.2,5 P.60

Ref. 1377 [Fita de LED 21W] - L.35 A.2,5 P.70

Ref. 1378 [Fita de LED 24W] - L.40 A.2,5 P.80

Ref. 1379 [Fita de LED 27W] - L.45 A.2,5 P.90

Ref. 1380 [Fita de LED 30W] - L.50 A.2,5 P.100

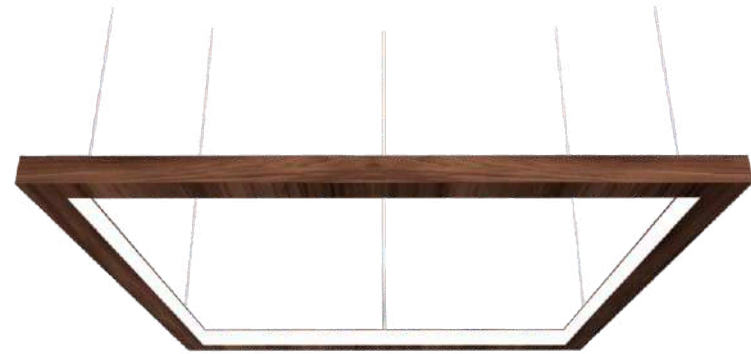

**Pendente Quadrado Horizontal Frame**

Ref. 1366 [Fita de LED 24W] - L.60 A.2,5 P.60

Ref. 1367 [Fita de LED 28W] - L.70 A.2,5 P.70

Ref. 1368 [Fita de LED 32W] - L.80 A.2,5 P.80

Ref. 1369 [Fita de LED 36W] - L.90 A.2,5 P.90

Ref. 1370 [Fita de LED 40W] - L.100 A.2,5 P.100



Pendente Frame Cilíndrico Vertical  
Ref. 1294 (Fita de LED 18W) - D.60 A.3 P.3  
Ref. 1295 (Fita de LED 21W) - D.70 A.3 P.3  
Ref. 1296 (Fita de LED 24W) - D.80 A.3 P.3  
Ref. 1297 (Fita de LED 27W) - D.90 A.3 P.3  
Ref. 1298 (Fita de LED 30W) - D.100 A.3 P.3





## Recepção de Clínica de Dermatologia

Profissional Arquiteta Patricia Mahfud  
Direitos de Imagem Patricia Mahfud  
Pendente Slim Cilíndrico Horizontal | Ref.1316



### Pendente Frame Cilíndrico Horizontal

Ref. 1415 [Fita de LED 13W] - D.40 A.3 P.3

Ref. 1316 [Fita de LED 18W] - D.60 A.3 P.3

Ref. 1317 [Fita de LED 21W] - D.70 A.3 P.3

Ref. 1318 [Fita de LED 24W] - D.80 A.3 P.3

Ref. 1319 [Fita de LED 27W] - D.90 A.3 P.3

Ref. 1320 [Fita de LED 30W] - D.100 A.3 P.3



Pendente Orgânico Botânica  
Ref. 1200 [7xE-27] | 1200LED [Fita de LED 64W] - D.116 A.20



Pendente Orgânico Semi Cilíndrico KS II  
Ref. 285 [5xE-27] | 285LED [Fita de LED 27W] - L.85 A.20 P.52



Louro Freijó



Pendente Orgânico  
 Ref. 1337 [8xE-27] | 1337LED (Fita de LED 52W) - L.150 A.20 P.64  
 Ref. 1258 [14xE-27] | 1258LED (Fita de LED 90W) - L.200 A.20 P.85



Verde Oliva

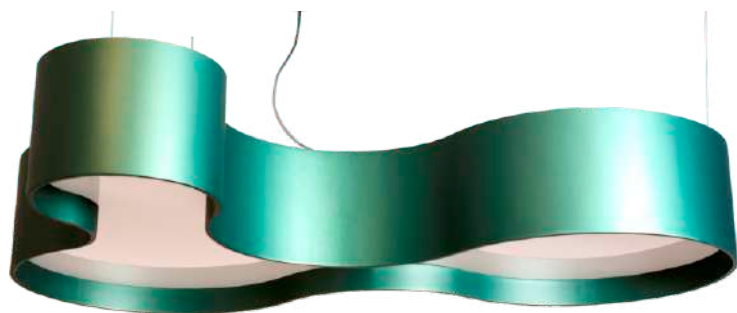

Pendente Orgânico Semi Cilíndrico KS  
 Ref. 1216 [5xE-27] | 1216LED (Fita de LED 24W) - L.80 A.20 P.55  
 Ref. 291 [7xE-27] | 291LED (Fita de LED 38W) - L.100 A.20 P.68  
 Ref. 263 [9xE-27] | 263LED (Fita de LED 54W) - L.120 A.20 P.84



**Sala de Jantar**  
 Profissional Arquiteto Gustavo Fontes  
 Direitos de Imagem Camila Santos  
 Pendente Orgânico Semi Cilíndrico ks | Ref.1216



## Closet

Profissional Arquiteta Mônica Cristina Nicolao  
Direitos de Imagem Antônio Valiente  
Pendente Cilíndrico Duplo | Ref.283



Pendente Cilíndrico Duplo  
Ref. 283 (4xE-27) - L.72 A.20 P.36



Pendente Orgânico Trevo  
Ref. 1222 (6xE-27) 1222LED (Fita de LED 50W) - L.120 A.20 P.120



Pendente Orgânico Spy  
Ref. 1062 (7xE-27) | 1062LED (Fita de LED 35W) - L.133 A.20 P.84



Sala de Jantar  
Profissional Arquiteta Louise Cortez  
Direitos de Imagem Luciene Nunes  
Pendente Orgânico Spy | Ref.1062



Sala de Jantar | Villa Franca Iluminação  
Profissionais Studyo300 Arquitetura  
Direitos de Imagem Guilherme Jordani  
Pendente Canoa | Ref.1279

Louro Freijo



Pendente Canoa  
Ref. 1279 (Fita de LED 24W) - L.120 A.18 P.20  
Ref. 1289 (Fita de LED 33W) - L.150 A.18 P.20  
Ref. 1230 (Fita de LED 42W) - L.190 A.18 P.20



Vista de baixo

Pendente Versátil  
Ref. 1243 (1x E-27) - D.68 A.35  
Ref. 1244 (1x E-27) - D.85 A.48





### Hall de entrada

Profissional Arquiteta Erika Bonamigo  
Direitos de Imagem Erika Bonamigo  
Pendente Onda | Ref.1300



Pendente Onda  
Ref. 1300 (Fita de LED 42W) - L.160 A.17 P.20,5



Pendente Cônico  
Ref. 1146 [3xE-27] - D.50 A.61



Ref. 295 [4xE-27] - D.82 A.70

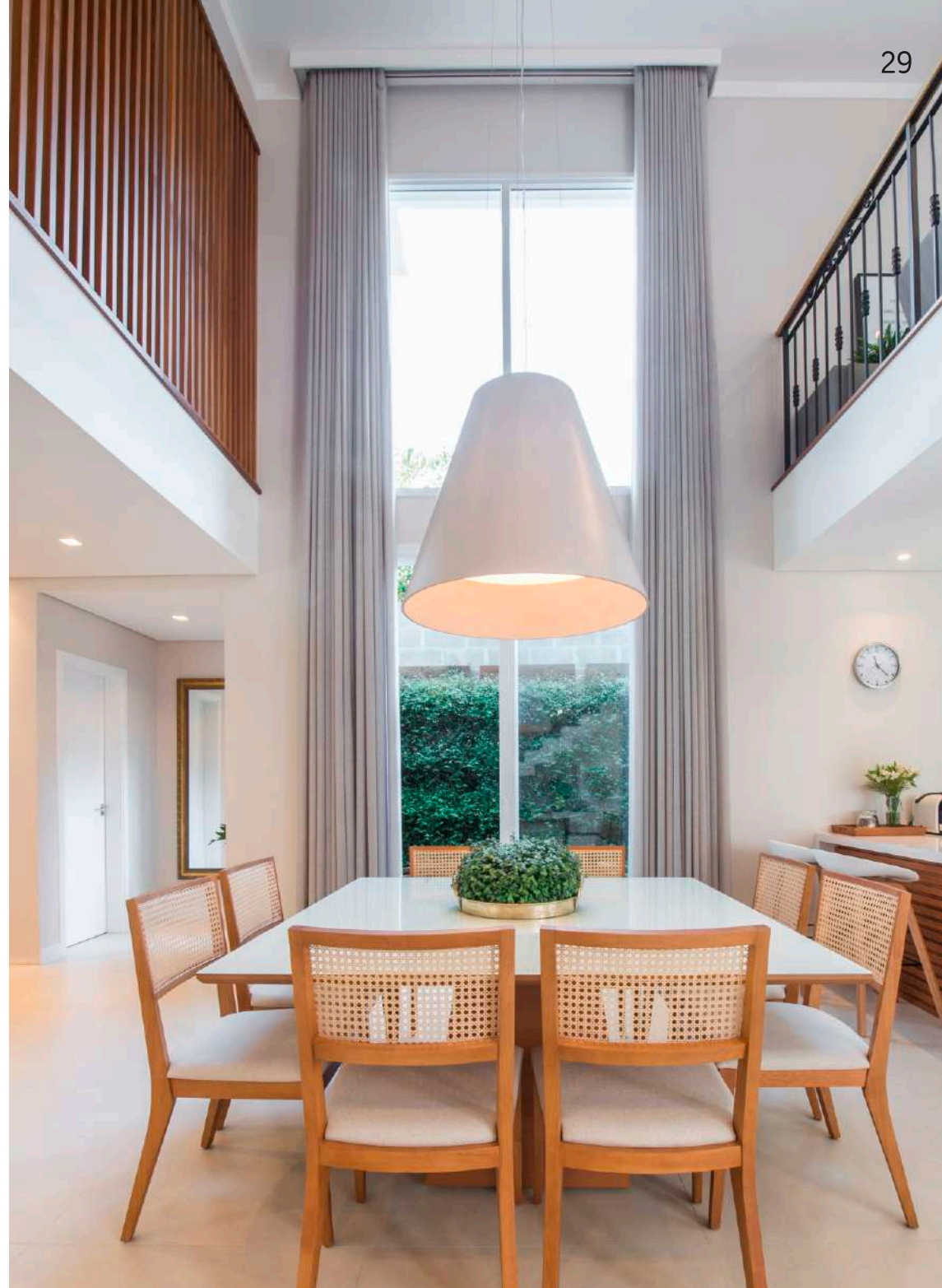



Teca



Pendente Cônico Liso  
Ref. 296 (3xE-27) | 296LED (Fita de LED 30W) - D.62 A.25



Pendente Cônico Liso  
Ref. 1145 (3xE-27) - D.45 A.28



Louro Freijó

**Pendente Cônico Liso**

Ref. 255 [4xE-27] | 255LED [Fita de LED 43W] - D.75 A.35

Ref. 258 [7xE-27] | 258LED [Fita de LED 52W] - D.100 A.35





Residência Villa Miafiori | Candeia Iluminação - Rio Verde  
 Profissional Designer de Interiores Jeane Menezes  
 Direitos de Imagem François Calli  
 Pendente Cônico Liso | Ref.264



Pendente Cônico Liso  
 Ref. 1100 [1xE-27] - D.14,5 A.17,5.



Pendente Cônico Liso  
 Ref. 1151 [1xE-27] - D.16 A.19



Pendente Cônico Liso  
 Ref. 264 [1xE-27] - D.27,5 A.33



Pendente Cônico Liso Cristal  
Ref. 1130C (1xE-27) - D.20 A.25  
Ref. 1130 (1xE-27) - D.20 A.25





Teca



Pendente Cônico Multifacetado  
Ref. 1231 [1x E-27] - D.22 A.40

Vermelho Ferrari



Pendente Cônico Liso  
Ref. 1233 [1xE-27] - D.16 A.30



Pendente Cônico Liso  
Ref. 1250 [1xE-27] - D.16 A.30



Pendente Cônico Liso  
Ref. 1276 [1xE-27] - D.10 A.50



Pendente Cônico Liso  
Ref. 116 [1xE-27] - D.12 A.30



Pendente Cone Cortado Liso  
Ref. 1277 [1xE-27] - D.15 A.70



Pendente Cônico Liso  
Ref. 1280 [1xE-27] - D.15 A.70





Pendente Oval Cônico  
Ref. 1218 [4xE-27] | 1218LED [Fita de LED 23W] - L.80 A.25 P.40

### Sala de Jantar

Profissional Arquiteta Caroline Bollmann  
Direitos de Imagem Marcelo Stammer  
Pendente Oval Cônico | Ref.1218



**Pendente Oval**  
Ref. 287 (4xE-27) | 287LED (Fita de LED 23W) - L.82 A.25 P.45





## Sala de Jantar

Profissional Arquiteta e Designer Sara Bevilaqua Hister  
Direitos de Imagem Michel Corrêa  
Pendente Anel Cilindrico | Ref.1221CO

Chapa Cobre



### Pendente Anel Cilíndrico c/ Cobre

Ref. 1285CO [Fita de LED 24W] - D.60 A.13,5  
Ref. 1286CO [Fita de LED 30W] - D.70 A.13,5  
Ref. 1221CO [Fita de LED 42W] - D.80 A.13,5

Cappuccino



### Pendente Anel Cilíndrico

Ref. 1285 [Fita de LED 24W] - D.60 A.13,5  
Ref. 1286 [Fita de LED 30W] - D.70 A.13,5  
Ref. 1221 [Fita de LED 42W] - D.80 A.13,5





### Pendente Cilíndrico Fechado

Ref. 215/F [3xE-27] | 215/F LED (Fita de LED 30W) - D.60 A.25

Ref. 213/F [7xE-27] | 213/F LED (Fita de LED 52W) - D.80 A.25



### Pendente Cilíndrico Aberto

Ref. 215 [6xE-27] | 215 LED (Fita de LED 30W) - D.60 A.25

Ref. 213 [8xE-27] | 213 LED (Fita de LED 43W) - D.80 A.25

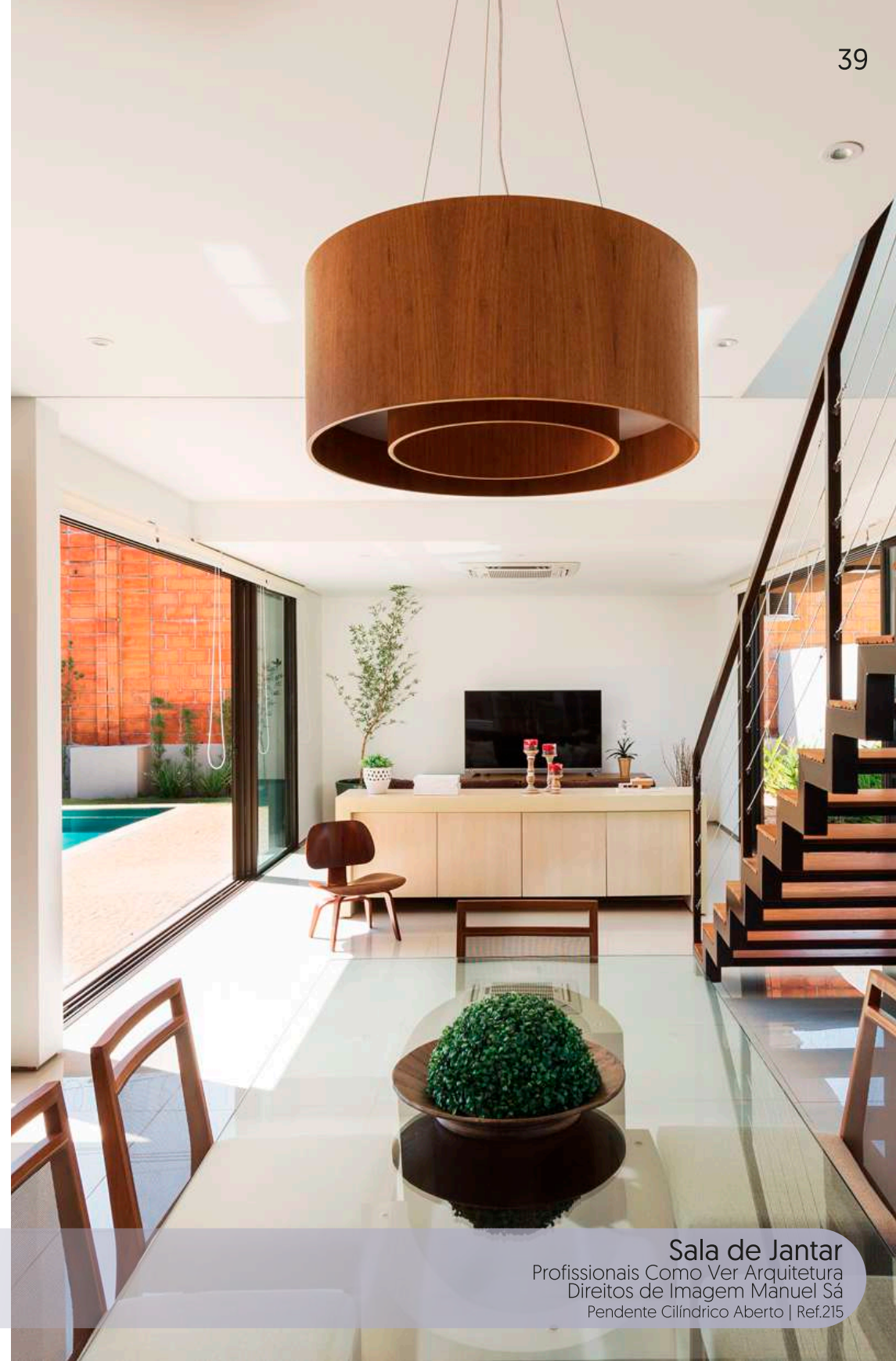



### Cozinha Gourmet

Profissional Arquiteta Aline Lopes Teodoro  
Direitos de Imagem Melissa Binder  
Pendente Slim Anel Gota | Ref.1329

Cobre



#### Pendente Slim Oval Cônico

- Ref. 1321 [Fita de LED 22W] - D.70 A.5 P.7
- Ref. 1322 [Fita de LED 24W] - D.80 A.5 P.7
- Ref. 1323 [Fita de LED 27W] - D.90 A.5 P.7
- Ref. 1324 [Fita de LED 30W] - D.100 A.5 P.7



#### Pendente Slim Anel Gota

- Ref. 1329 [Fita de LED 18W] - L.80 A.5 P.6
- Ref. 1330 [Fita de LED 22W] - L.97 A.5 P.6
- Ref. 1331 [Fita de LED 24W] - L.114 A.5 P.6
- Ref. 1332 [Fita de LED 33W] - L.140 A.5 P.6



**Pendente Orgânico Slim KS**

- Ref. 1325 (Fita de LED 18W) - L.80 A.5 P.6  
 Ref. 1326 (Fita de LED 24W) - L.100 A.5 P.6  
 Ref. 1327 (Fita de LED 30W) - L.120 A.5 P.6  
 Ref. 1328 (Fita de LED 38W) - L.150 A.5 P.6

**Pendente Orgânico Slim KS**

- Ref. 1345 (Fita de LED 18W) - L.80 A.12 P.6  
 Ref. 1346 (Fita de LED 24W) - L.100 A.12 P.6  
 Ref. 1347 (Fita de LED 30W) - L.120 A.12 P.6  
 Ref. 1348 (Fita de LED 38W) - L.150 A.12 P.6



**Pendente Cilíndrico Anel**

- Ref. 1349 (Fita de LED 20W) - D.60 A.12 P.6  
 Ref. 1350 (Fita de LED 22W) - D.70 A.12 P.6  
 Ref. 1351 (Fita de LED 24W) - D.80 A.12 P.6  
 Ref. 1352 (Fita de LED 27W) - D.90 A.12 P.6  
 Ref. 1353 (Fita de LED 30W) - D.100 A.12 P.6



Pendente Anel Suspenso Cristais  
Ref. 1198 [4xGu10] - D.80 A.130

Sala de Jantar

Profissional Arquiteta e Designer Sara Bevilaqua Hister  
Direitos de Imagem Accord Iluminação  
Pendente Anel Suspenso Cristais | Ref.1198



Pendente Cilíndrico Duplo Cristais  
 Ref. 215C [6x E-27 . 3x Gu10] - D.60 A.60,9  
 Ref. 213C [8x E-27 . 4x Gu10] - D.80 A.69  
 Ref. 298C [12x E-27 . 8x Gu10] - D.120 A.95,2  
 Ref. 1155C [16x E-27 . 10x Gu10] - D.150 A.97,2





Pendente Cristais  
Ref. 1142 [8x Gu10] - L.85 A.36 P.30  
Ref. 1143 [12x Gu10] - L.130 A.36 P.30

Living Sierra | Mostra Contemporânea Design

Profissional Arquiteta Laura Lage  
Direitos de Imagem Pedro Bastos  
Pendente Cristais | Ref.1142



#### Pendente Cristais

Ref. 1101 (1x E-27) - L.10 A.25 P.10

Ref. 1102 (1x E-27) - L.12 A.25 P.12



#### Pendente Cilíndrico Cristais

Ref. 1103 (3xE-27) 1103LED (Fita de LED 23W) - D.50 A.15

Ref. 1104 (3xE-27) 1104LED (Fita de LED 29W) - D.60 A.15



#### Pendente Quadrado Cristais

Ref. 1123 (2xE-27) 1123LED (Fita de LED 14W) - L.35 A.15 P.35

Ref. 1105 (3xE-27) 1105LED (Fita de LED 29W) - L.45 A.15 P.45

Ref. 1106 (4xE-27) 1106LED (Fita de LED 45W) - L.55 A.15 P.55

Ref. 1107 (4xE-27) 1107LED (Fita de LED 65W) - L.65 A.15 P.65



### Sala de Jantar | Illuminer

Profissional Arquiteta Carolina B. Bastos  
Direitos de Imagem Marcelo Stammer  
Pendente Cilíndrico | Ref.207



### Pendente Cilíndrico

Ref. 214 (2xE-27) | 214LED (Fita de LED 15W) - D.40 A.18

Ref. 202 (3xE-27) | 202LED (Fita de LED 23W) - D.50 A.25

Ref. 206 (3xE-27) | 206LED (Fita de LED 29W) - D.60 A.25



### Pendente Cilíndrico

Ref. 207 (6xE-27) | 207LED (Fita de LED 43W) - D.70 A.25

Ref. 204 (7xE-27) | 204LED (Fita de LED 51W) - D.80 A.25

Ref. 217 (7xE-27) | 217LED (Fita de LED 69W) - D.90 A.25

Ref. 205 (8xE-27) | 205LED (Fita de LED 93W) - D.100 A.25





Pendente Physalis  
Ref. 1299 [1x E-27] - D.35 A.15



Pendente Physalis  
Ref. 1283 [1x E-27] - D.47 A.20  
Ref. 1281 [1x E-27] - D.66 A.25





### Sala de Jantar

Profissional Arquiteta Juliana Saraiva  
Direitos de Imagem Felipe Lima  
Pendente Facetado Diamante | Ref.1224

Rosa Chá



Pendente Facetado Diamante  
Ref. 1223 [1x E-27] - D.33,5 A.21

Rosa Chá



Pendente Facetado Diamante  
Ref. 1224 [2x E-27] - D.50 A.22,5  
Ref. 1225 [3x E-27] - D.74 A.34

Rosa Chá



Pendente Multifacetado  
 Ref. 1226 [1x E-27] - D.40 A.21  
 Ref. 1227 [3x E-27] - D.75 A.35

Branca



Pendente Facetado  
 Ref. 112 [2x E-27] - D.45 A.21  
 Ref. 118 [3x E-27] - D.60 A.21  
 Ref. 117 [3x E-27] - D.70 A.21



Louro Freijó



Parte interno Branco

**Pendente Cilíndrico**

Ref. 231 (3xE-27) | 231LED (Fita de LED 23W) - D.50 A.18  
 Ref. 1037 (3xE-27) | 1037LED (Fita de LED 29W) - D.50 A.18  
 Ref. 1038 (6xE-27) | 1038LED (Fita de LED 43W) - D.50 A.18  
 Ref. 1039 (7xE-27) | 1039LED (Fita de LED 51W) - D.50 A.18  
 Ref. 1040 (7xE-27) | 1040LED (Fita de LED 69W) - D.50 A.18  
 Ref. 1041 (8xE-27) | 1041LED (Fita de LED 93W) - D.50 A.18

**Pendente Facetado Meia Bola**

Ref. 1290 (1x E-27) - D.35 A.16  
 Ref. 1291 (1x E-27) - D.50 A.23



Pendente Cubo Ripado

Ref. 101 [1x E-27] - L.22 A.22 P.22  
 Ref. 100 [1x E-27] - L.30 A.30 P.30  
 Ref. 103 [1x E-27] - L.15 A.30 P.15  
 Ref. 104 [1x E-27] - L.15 A.20 P.15  
 Ref. 801 [1x E-27] - L.19 A.30 P.19



Pendente Pastilhado

Ref. 286 [1x E-27] - L.15 A.30 P.15  
 Ref. 817 [1x E-27] - L.19 A.30 P.19



Pendente Retangular Aberto Ripado

Ref. 601 [1x E-27] - L.15 A.30 P.15  
 Ref. 802 [1x E-27] - L.19 A.30 P.19



Pendente Krypton  
 Ref. 108 [1x E-27] - L.20 A.40 P.30



Pendente Krypton  
 Ref. 107 [1x E-27] - L.20 A.40 P.30



## Varanda de Apartamento

Profissional Arquiteta Thaís Mendonça  
Direitos de Imagem Thaís Mendonça  
Pendente Ripado | Ref.1092

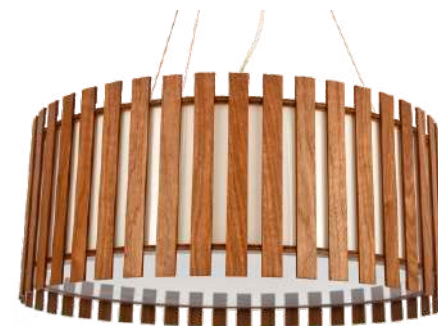

### Pendente Ripado

Ref. 1092 (3xE-27) | 1092LED (Fita de LED 23W) - D.50 A.25  
Ref. 1093 (3xE-27) | 1093LED (Fita de LED 29W) - D.60 A.25  
Ref. 1094 (6xE-27) | 1094LED (Fita de LED 43W) - D.70 A.25  
Ref. 1095 (7xE-27) | 1095LED (Fita de LED 51W) - D.80 A.25  
Ref. 1096 (7xE-27) | 1096LED (Fita de LED 69W) - D.90 A.25



#### Pendente Ripado

Ref. 1110 (3xE-27) | 1110LED (Fita de LED 23W) - D.50 A.19  
 Ref. 1111 (3xE-27) | 1111LED (Fita de LED 29W) - D.60 A.19  
 Ref. 1112 (6xE-27) | 1112LED (Fita de LED 43W) - D.70 A.19  
 Ref. 1113 (7xE-27) | 1113LED (Fita de LED 51W) - D.80 A.19  
 Ref. 1114 (7xE-27) | 1114LED (Fita de LED 69W) - D.90 A.19





## Residência LHR

Profissional Arquiteta Debora Diniz  
Direitos de Imagem Antônio Schumacher  
Pendente Barril Ripado | Ref.303



### Pendente Barril Ripado

Ref. 303 (1x E-27) - D.15 A.34

Ref. 304 (1x E-27) - D.17 A.70

Ref. 305 (1x E-27) - D.17 A.100

Ref. 306 (Fita de LED 36W) - D.30 A.150





Pendente Ripado  
Ref. 1153 [1x E-27] - D.20 A.35



Pendente Ripado  
Ref. 269 [1x E-27] - D.35 A.50

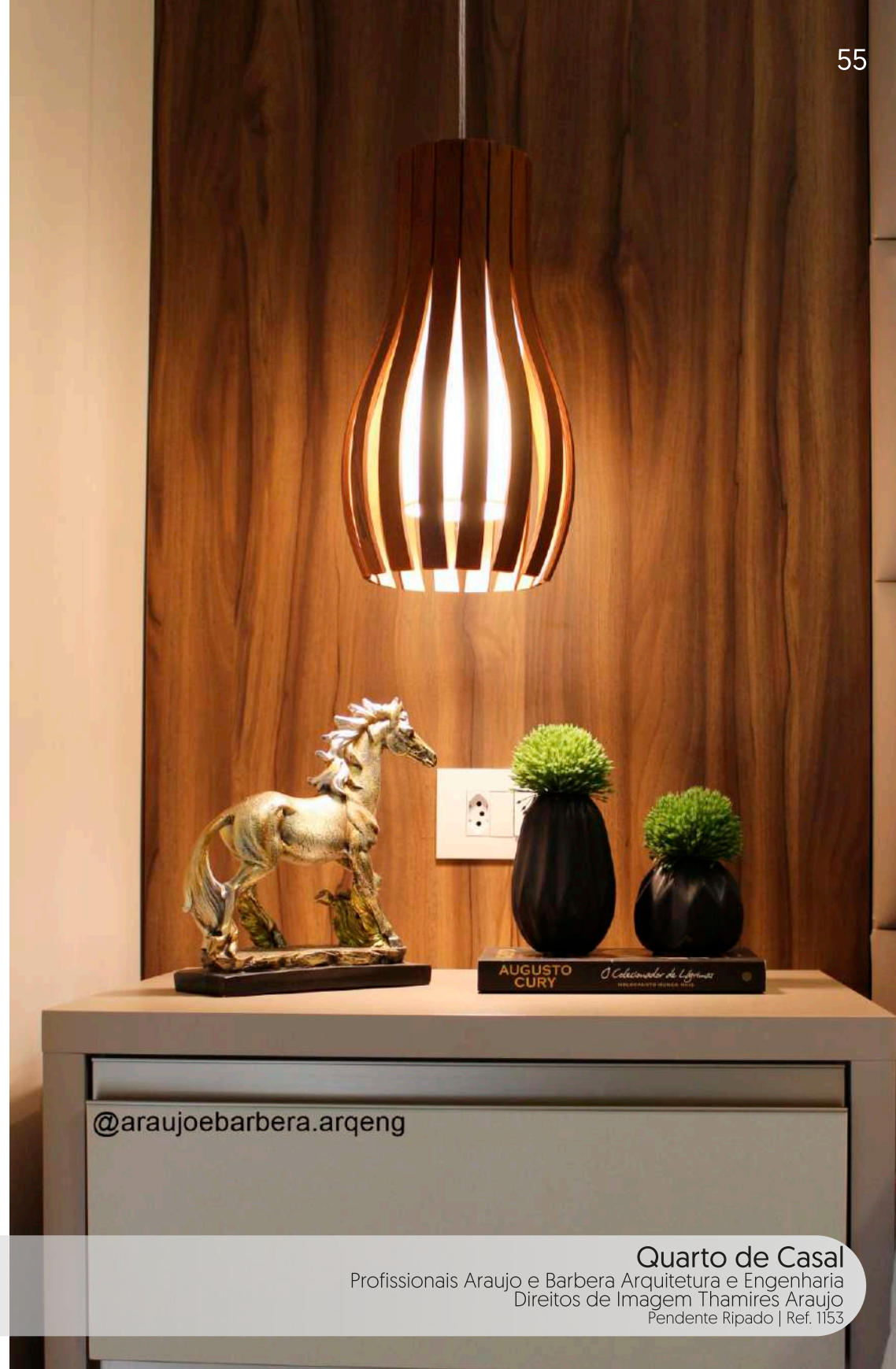

@araujoebarbera.arqeng



## Sala de Estar

Profissionais Fabrefacio Arquitetura  
Direitos de Imagem Jesus Perez @chusetto  
Pendente Cônico Ripado | Ref.1036



Pendente Cônico Ripado  
Ref. 1036 [1x E-27] - D.30 A.50  
Ref. 1021 [1x E-27] - D.51 A.70

Ouro



Pendente Living Hinges  
Ref. 1239 [1x E-27] - D.14,5 A.25  
Ref. 1240 [1x E-27] - D.18 A.28,5



Pendente Living Hinges  
Ref. 1241 [1x E-27] - D.26 A.41  
Ref. 1242 [1x E-27] - D.40 A.60





Pendente Stecche Di Legno  
Ref. 1137 [1x E-27] - D.24 A.50



Pendente Stecche Di Legno  
Ref. 1136 [1x E-27] - D.44 A.50  
Ref. 1253 [1x E-27] - D.128 A.140



Pendente Stecche Di Legno  
Ref. 1135 [1x E-27] - D.51 A.50



Pendente Stecche Di Legno  
Ref. 1139 [1x E-27] - D.31 A.70



Pendente Stecche Di Legno  
Ref. 1140 [1x E-27] - D.20 A.30



Pendente Stecche Di Legno  
Ref. 1183 [1x E-27] - D.27 A.30



Pendente Stecche Di Legno  
Ref. 1181 [1x E-27] - D.35 A.30



Pendente Stecche Di Legno  
Ref. 1182 [1x E-27] - D.29 A.30  
Ref. 1255 [1x E-27] - D.79 A.80



Pendente Stecche Di Legno  
Ref. 1237 [1x E-27] - D.21,5 A.22  
Ref. 1180 [1x E-27] - D.27 A.26





### Sala de Jantar

Profissional Arquiteto Max Mello  
Direitos de Imagem Carlos A. Ubarana Jr.  
Pendente Stecche Di Legno | Ref.1217



### Pendente Stecche Di Legno

Ref. 1217 [1x E-27] - D.47,5 A.25

Ref. 1185 [1x E-27] - D.78 A.42



### Pendente Stecche Di Legno

Ref. 1134 [1x E-27] - D.47,5 A.37

Ref. 1254 [1x E-27] - D.80 A.62



Pendente Stecche Di Legno  
 Ref. 1274 [1x Gu10] - D.8,5 A.16  
 Lâmpada Não Inclusa



Pendente Stecche Di Legno  
 Ref. 1273 [1x Gu10] - D.11 A.16  
 Lâmpada Não Inclusa



Pendente Stecche Di Legno  
 Ref. 1141 [1x E-27] - D.15 A.30



Pendente Stecche Di Legno  
 Ref. 1275 [1x Gu10] - D.7,3 A.18  
 Lâmpada Não Inclusa



Pendente Stecche Di Legno  
 Ref. 1282 [3x Gu10] - L.25 A.2,2 P. 10,4  
 Lâmpada Não Inclusa



Pendente Stecche Di Legno  
 Ref. 1236 [1x E-27] - D.18 A.22



## Suíte do Casal

Profissionais Stach Bordignon Arquitetura  
Direitos de Imagem Dennys Manske  
Pendente Capadócia | Ref.1189



### Pendente Capadócia

Ref. 1189 (1x E-27) - D.27 A.45  
Ref. 1190 (1x E-27) - D.32 A.60  
Ref. 1191 (1x E-27) - D.38 A.77  
Ref. 1284 (1x E-27) - D.50 A.120  
Ref. 1264 (1x E-27) - D.69 A.172  
Ref. 1265 (1x E-27) - D.69 A.202



### Pendente Capadócia Invertida

Ref. 1310 (1x E-27) - D.32 A.60  
Ref. 1309 (1x E-27) - D.38 A.77  
Ref. 1287 (1x E-27) - D.50 A.120





Pendente Sfera  
Ref. 620 [1x E-27] - D.35 P.15



Pendente Sfera Filamento  
Ref. 1308 [1x E-27] - D.35 P.15



Pendente Duplo Sfera  
Ref. 621 [2x E-27] - L.73 A.35 P.15



Pendente Duplo Sfera Filamento  
Ref. 1307 [2x E-27] - L.73 A.35 P.15



Pendente Clássico Tetra  
Ref. 623 [4x E-27] - L.90 A.17 P.15





#### Pendente Quadrado

Ref. 115 [4xE-27] 115LED (Fita de LED 45W) - L.50 A.20 P.50  
 Ref. 114 [6xE-27] 114LED (Fita de LED 65W) - L.70 A.20 P.70  
 Ref. 113 [8xE-27] 113LED (Fita de LED 110W) - L.90 A.20 P.90

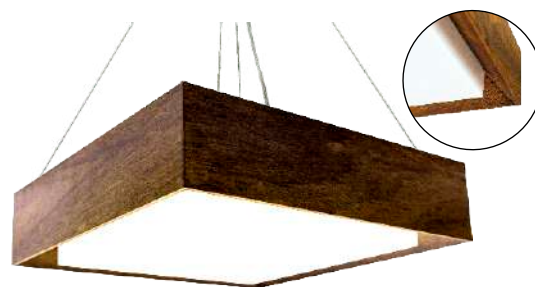

#### Pendente Meio Squadro

Ref. 274 [3xE-27] 274LED (Fita de LED 14W) - L.40 A.12 P.40  
 Ref. 275 [4xE-27] 275LED (Fita de LED 29W) - L.50 A.12 P.50  
 Ref. 276 [4xE-27] 276LED (Fita de LED 45W) - L.60 A.12 P.60

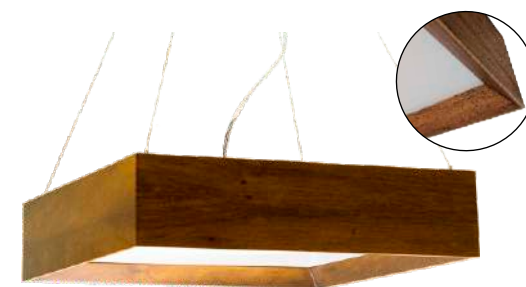

#### Pendente Meio Squadro

Ref. 265 [3xE-27] 265LED (Fita de LED 14W) - L.40 A.12 P.40  
 Ref. 239 [4xE-27] 239LED (Fita de LED 29W) - L.50 A.12 P.50  
 Ref. 266 [4xE-27] 266LED (Fita de LED 45W) - L.60 A.12 P.60



Pendente Slim

Ref. 1115 [1x Fluorescente] - L.65 A.8 P.7  
 Ref. 1117 [1x Fluorescente] - L.125 A.8 P.7

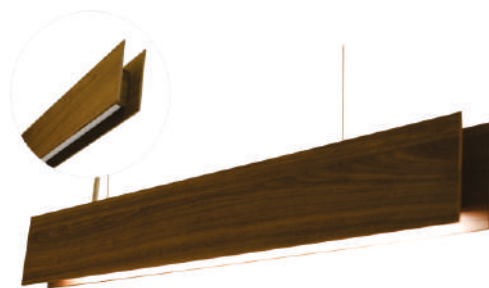

Pendente Slim

Ref. 1311 [Módulo de LED] - L.70 A.11 P.4  
 Ref. 1312 [Módulo de LED] - L.98 A.11 P.4  
 Ref. 1313 [Módulo de LED] - L.127 A.11 P.4  
 Ref. 1314 [Módulo de LED] - L.155 A.11 P.4  
 Ref. 1315 [Módulo de LED] - L.183 A.11 P.4



Pendente Slim

Ref. 1150 [4x E-27] - L.90 A.12 P.20

plafon



# lançamentos



## Plafon Retangular Frame

- Ref. 5076 (Fita de LED 18W) - L.30 A.4,5 P.60
- Ref. 5077 (Fita de LED 21W) - L.35 A.4,5 P.70
- Ref. 5078 (Fita de LED 24W) - L.40 A.4,5 P.80
- Ref. 5079 (Fita de LED 27W) - L.45 A.4,5 P.90
- Ref. 5080 (Fita de LED 30W) - L.50 A.4,5 P.100



## Plafon Quadrado Frame

- Ref. 5071 (Fita de LED 24W) - L.60 A.4,5 P.60
- Ref. 5072 (Fita de LED 28W) - L.70 A.4,5 P.70
- Ref. 5073 (Fita de LED 32W) - L.80 A.4,5 P.80
- Ref. 5074 (Fita de LED 36W) - L.90 A.4,5 P.90
- Ref. 5075 (Fita de LED 40W) - L.100 A.4,5 P.100



## Plafon Circular Frame

- Ref. 5066 (Fita de LED 18W) - D.60 A.4,5
- Ref. 5067 (Fita de LED 21W) - D.70 A.4,5
- Ref. 5068 (Fita de LED 24W) - D.80 A.4,5
- Ref. 5069 (Fita de LED 27W) - D.90 A.4,5
- Ref. 5070 (Fita de LED 30W) - D.100 A.4,5



### Jogo Plafon Circular Frame

Ref. 5084 [Fita de LED 50W] - L.70 A.10 P.126,5  
2x 60 | 1x 40

Ref. 5085 [Fita de LED 82W] - L.98 A.10 P.130  
2x 80 | 1x 60

Ref. 5086 [Fita de LED 100W] - L.125 A.10 P.155  
2x 100 | 1x 70



### Jogo Plafon Retangular Frame

Ref. 5081 [Fita de LED 48W] - L.66 A.10 P.66  
2x 60x30 | 1x 30x30

Ref. 5082 [Fita de LED 64W] - L.89 A.10 P.89  
2x 80x40 | 1x 40x40

Ref. 5083 [Fita de LED 80W] - L.112 A.10 P.112  
2x 100x50 | 1x 50x50

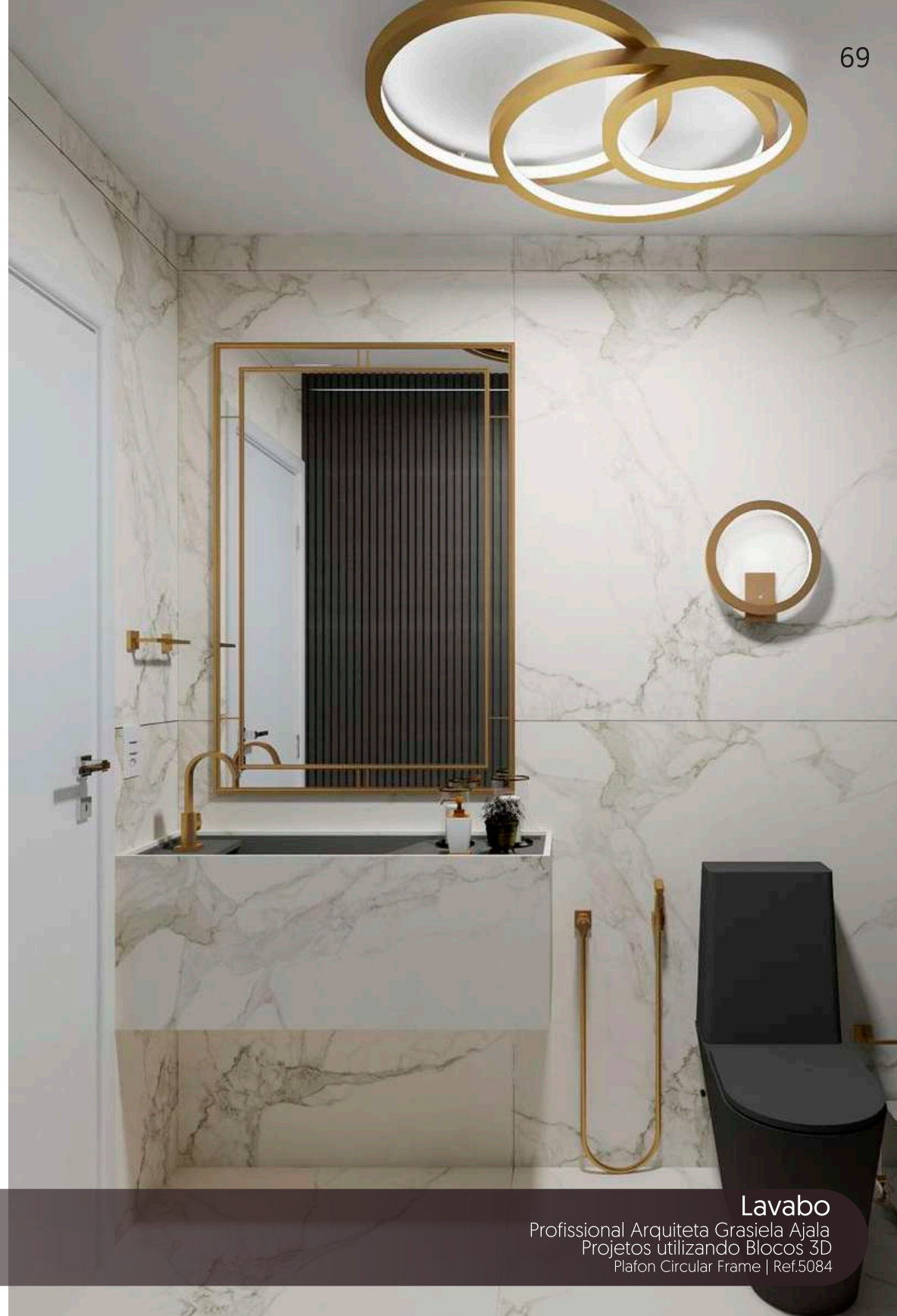



## Sala de Reunião

Profissionais Luiz Alvarenga e Thiago Rodrigues - AR Studio de Interiores  
 Direitos de Imagem Rita Bonanata  
 Plafon Semi Cilíndrico ks | Ref.5043

Cobre



Plafon Semi Cilíndrico KS  
 Ref. 5043 [9xE-27] | 5043LED [Fita de LED 54W] - L.120 A.19 P.87



Plafon Semi Cilíndrico KS II  
 Ref. 5064 [5x E-27] | 5064LED [Fita de LED 27W] - L.85 A.20 P.52





Plafon Cônico Liso  
Ref. 585 [3X E-27] | 585LED (Fita de LED 18W) - D.65 A.15  
Ref. 589 [4x E-27] | 589LED (Fita de LED 30W) - D.75 A.15



### Sala de Estar

Profissionais Luiz Alvarenga e Thiago Rodrigues - AR Studio de Interiores  
Direitos de Imagem Rita Bonanata  
Plafon Cônico Liso | Ref.585



#### Plafon Cilíndrico

Ref. 504	[2x E-27]	504LED	(Fita de LED 1W)-D.35 A.12
Ref. 529	[2x E-27]	529LED	(Fita de LED 1W)-D.40 A.12
Ref. 528	[3x E-27]	528LED	(Fita de LED 18W)-D.50 A.12
Ref. 5012	[3x E-27]	5012LED	(Fita de LED 18W)-D.60 A.12
Ref. 5013	[4x E-27]	5013LED	(Fita de LED 30W)-D.70 A.15
Ref. 546	[6x E-27]	546LED	(Fita de LED 38W)-D.80 A.15
Ref. 5014	[6x E-27]	5014LED	(Fita de LED 46W)-D.90 A.15
Ref. 547	[8x E-27]	547LED	(Fita de LED 66W)-D.100 A.15

Preto Fosco



#### Plafon Facetado Meia Bola

Ref. 5065 [2x E-27] - D.50 A.20



**Plafon Cilíndrico Cristais**

Ref. 5025 (3x E-27) - D.50 A.15

Ref. 5026 (3x E-27) - D.60 A.15



**Plafon Quadrado Cristais**

Ref. 5046 (2xE-27) 5046LED (Fita de LED 14W) - L.35 A.15 P.35

Ref. 5027 (3xE-27) 5027LED (Fita de LED 29W) - L.45 A.15 P.45

Ref. 5028 (4xE-27) 5028LED (Fita de LED 45W) - L.55 A.15 P.55

Ref. 5029 (4xE-27) 5029LED (Fita de LED 65W) - L.65 A.15 P.65

Rosa Chá



### Plafon Barril Ripado

Ref. 5038 [3x E-27] | 5038LED (Fita de LED 18W) - D.50 A.15  
 Ref. 5039 [3x E-27] | 5039LED (Fita de LED 18W) - D.60 A.15  
 Ref. 5040 [4x E-27] | 5040LED (Fita de LED 30W) - D.70 A.15  
 Ref. 5041 [6x E-27] | 5041LED (Fita de LED 38W) - D.80 A.15  
 Ref. 5042 [6x E-27] | 5042LED (Fita de LED 46W) - D.90 A.15



### Plafon Physalis

Ref. 5063 [2x E-27] - D.50 A.15



### Plafon Ripado

Ref. 5033 [3x E-27] | 5033LED (Fita de LED 18W) - D.50 A.15  
 Ref. 5034 [3x E-27] | 5034LED (Fita de LED 18W) - D.60 A.15  
 Ref. 5035 [4x E-27] | 5035LED (Fita de LED 30W) - D.70 A.15  
 Ref. 5036 [6x E-27] | 5036LED (Fita de LED 38W) - D.80 A.15  
 Ref. 5037 [6x E-27] | 5037LED (Fita de LED 46W) - D.90 A.15



### Plafon Facetado

Ref. 590 [3xE-27] 590LED (Fita de LED 1W) - D.43 A.13  
 Ref. 594 [3xE-27] 594LED (Fita de LED 18W) - D.60 A.13  
 Ref. 595 [4xE-27] 595LED (Fita de LED 30W) - D.70 A.13



### Plafon Cachepô

- Ref. 577 (1xE-27) 577LED (Fita de LED 8W) - L.20 A.12 P.20
- Ref. 539 (2xE-27) 539LED (Fita de LED 11W) - L.30 A.12 P.30
- Ref. 565 (3xE-27) 565LED (Fita de LED 23W) - L.40 A.12 P.40
- Ref. 566 (4xE-27) 566LED (Fita de LED 29W) - L.50 A.12 P.50





#### Plafon Clean

Ref. 573 [2xE-27] 573LED (Fita de LED 11W) - L.30 A.12 P.30  
 Ref. 574 [3xE-27] 574LED (Fita de LED 23W) - L.40 A.12 P.40  
 Ref. 490 [4xE-27] 490LED (Fita de LED 29W) - L.50 A.12 P.50

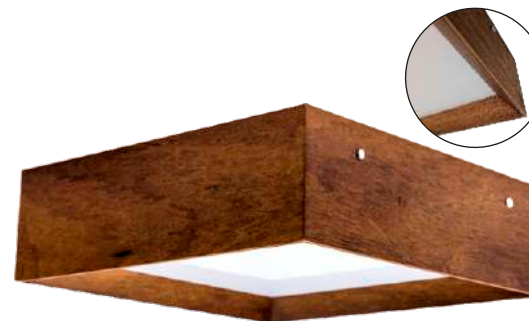

#### Plafon Meio Squadro

Ref. 495 [2xE-27] 495LED (Fita de LED 11W) - L.30 A.12 P.30  
 Ref. 494 [3xE-27] 494LED (Fita de LED 23W) - L.40 A.12 P.40  
 Ref. 493 [4xE-27] 493LED (Fita de LED 29W) - L.50 A.12 P.50



#### Plafon Meio Squadro

Ref. 587 [3xE-27] 587LED (Fita de LED 23W) - L.40 A.12 P.40  
 Ref. 586 [4xE-27] 586LED (Fita de LED 29W) - L.50 A.12 P.50  
 Ref. 584 [4xE-27] 584LED (Fita de LED 45W) - L.60 A.12 P.60

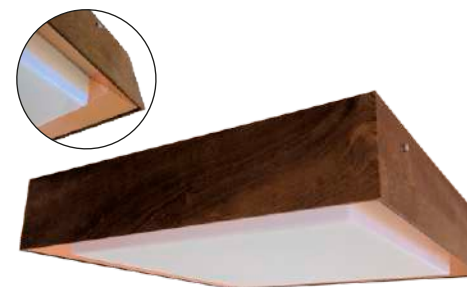

#### Plafon Meio Squadro c/ cobre

Ref. 587CO [3xE-27] 587CO LED (Fita de LED 23W) - L.40 A.12 P.40  
 Ref. 586CO [4xE-27] 586CO LED (Fita de LED 29W) - L.50 A.12 P.50  
 Ref. 584CO [4xE-27] 584CO LED (Fita de LED 45W) - L.60 A.12 P.60

Nogueira



Plafon Meio Squadro  
 Ref. 5060 [2x E-27] - L.40 A.18 P.20  
 Padrão: interno branco

Nogueira



Plafon Meio Squadro  
 Ref. 5062 [4x E-27] - L.40 A.18 P.40  
 Padrão: interno branco

Nogueira



Plafon Meio Squadro  
 Ref. 5061 [3x E-27] - L.60 A.18 P.20  
 Padrão: interno branco

Sugestão



a r a n d e l a





## lançamentos



Arandela Dot  
Ref. 4129 [1x Gu10] - A.36 D.25 L.24



Arandela Dot  
Ref. 4128 [1x Gu10] - A.49 D.25 L.24



Arandela Dot  
Ref. 4127 [1x Gu10] - A.127 D.30 L.24



Arandela Frame Circular  
Ref. 4117 [Fita de LED 9W] - D. 30 A. 2,5



Arandela Frame Quadrada  
Ref. 4116 [Fita de LED 10W] - L.25 A.25 P.2,5



Arandela Frame Retangular  
Ref. 4118 [Fita de LED 9W] - L.15 A.30 P.2,5



**Sala de Banho Feminino - Morar Mais | RJ**  
 Profissional Arquiteta Clarissa Sardenberg  
 Direitos de Imagem Marlon de Abreu Silva  
 Arandela Linea | Ref.4099

Detalhe



**Arandela Linea**

Ref. 4099... [2x Bolacha de LED] - L.4,5 A.40 P.4,5

...Ref. 4115 [2x Bolacha de LED] - L.4,5 A.200 P.4,5

Obs.: Ref. 4099 à 4115, acréscimo de 10cm na altura para cada referência.

Detalhe



### Arandela Linea

Ref. 4082... [1x Bolacha de LED] - L.4,5 A.40 P.4,5

...Ref. 4098 [1x Bolacha de LED] - L.4,5 A.200 P.4,5

Obs.: Ref. 4082 à 4098, acréscimo de 10cm na altura para cada referência.

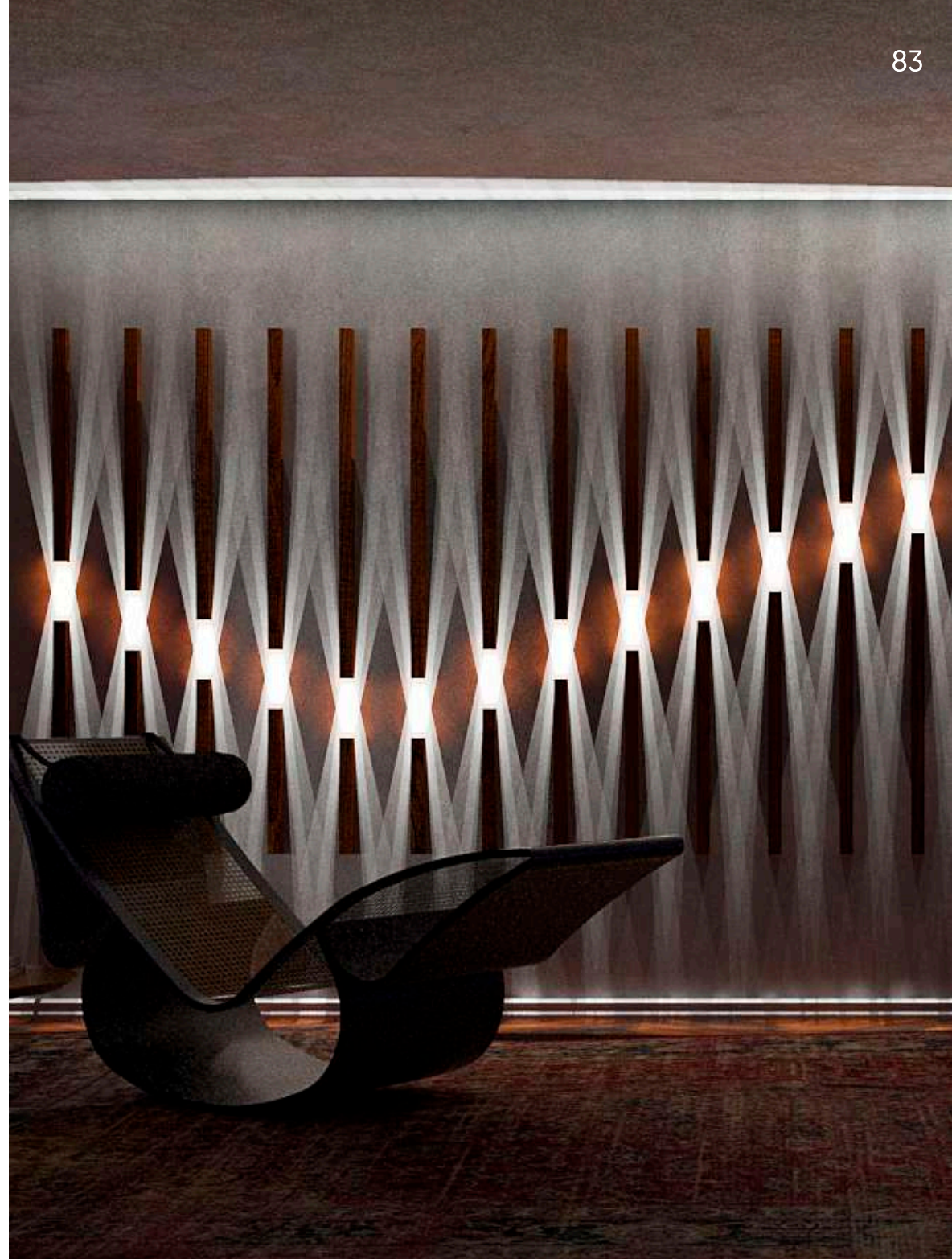

Sala de Estar

Profissional Bruno Diego Felipe  
Direitos de Imagem Accord Iluminação  
Arandela Linea | Ref.4082

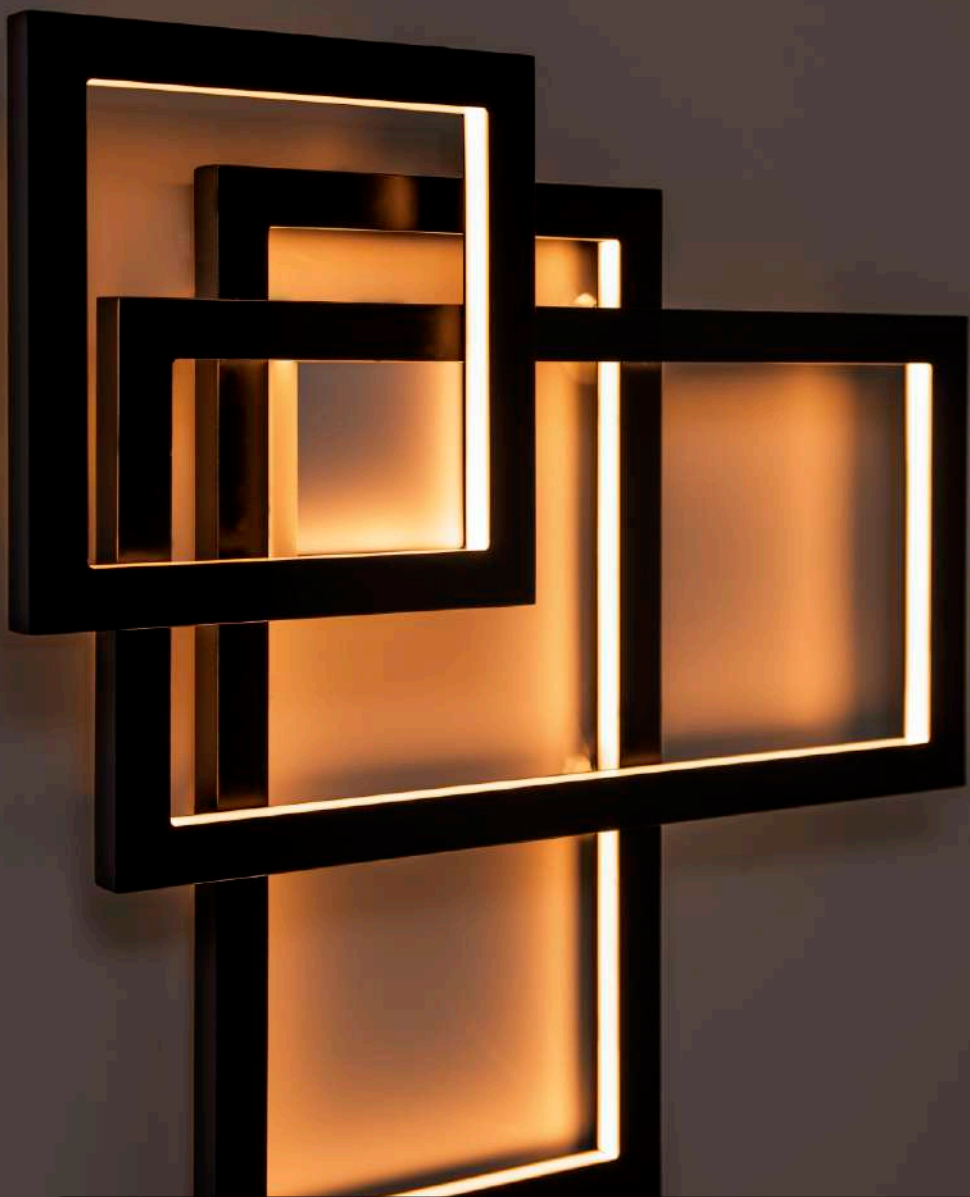
**Studio Accord**

Professional Studio Accord

Direitos de Imagem Accord Iluminação

Jogo de Arandela Retangular Frame | Ref.5081

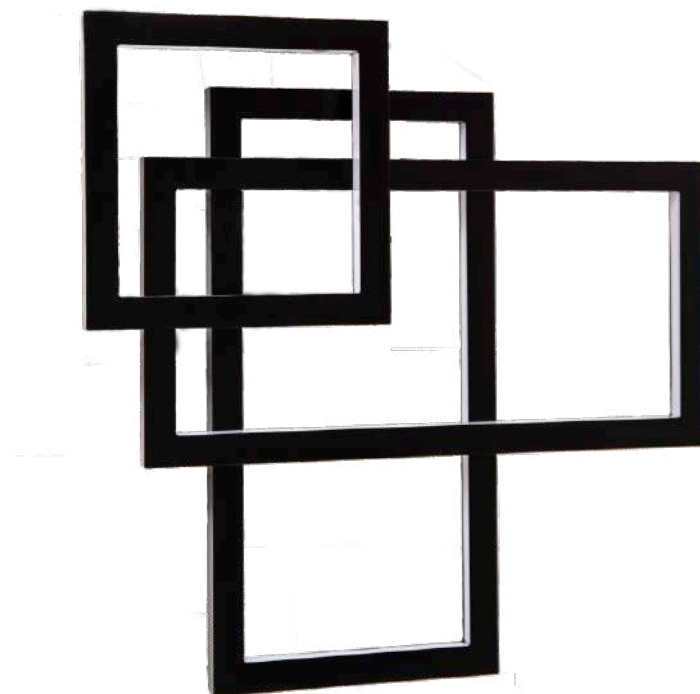
**Jogo de Arandela Retangular Frame**

Ref. 5081 [Fita de LED 48W] - L.66 A.10 P.66  
2x 60x30 | 1x 30x30

Ref. 5082 [Fita de LED 64W] - L.89 A.10 P.89  
2x 80x40 | 1x 40x40

Ref. 5083 [Fita de LED 80W] - L.112 A.10 P.112  
2x 100x50 | 1x 50x50



- Jogo de Arandela Circular Frame**  
**Ref. 5084** [Fita de LED 50W] - L.70 A.10 P.126,5  
2x 60 | 1x 40
- Ref. 5085** [Fita de LED 82W] - L.98 A.10 P.130  
2x 80 | 1x 60
- Ref. 5086** [Fita de LED 100W] - L.125 A.10 P.155  
2x 100 | 1x 70





Arandela Cachepo  
Ref. 465 [2x E-27] - L.13 A.47 P.9,5



Arandela Meio Squadro  
Ref. 403 [2x E-27] - L.20 A.55 P.8,5



Arandela Clean  
Ref. 437 [2x E-27] - L.20 A.60 P.8,5  
Ref. 436 [3x E-27] - L.20 A.100 P.8,5





Arandela Pastilhada  
Ref. 441 [1x E-27] - L.12 A.30 P.9,5



Arandela Pastilhada  
Ref. 443 [1x E-27] - L.20 A.30 P.9,5



Arandela Pastilhada  
Ref. 439 [2x E-27] - L.15 A.55 P.9,5



Arandela Star  
Ref. 4054 [2x E-27] - L.15 A.55 P.9,5



Arandela Star  
Ref. 4052 [1x E-27] - L.12 A.30 P.9,5



Arandela Cilíndrica  
Ref. 454 [Fita de LED 13W] - L.20 A.100 P.12



Arandela Clean  
Ref. 429 [ 2x E-27] - L.23 A.46 P.11



Arandela Clean  
Ref. 434 [2x E-27] - L.30 A.39 P.9,5



Arandela Filete  
Ref. 419 [2x E-27] - L.15 A.30 P.8,5



Arandela Riscos de Luz  
Ref. 446 [2x E-27] - L.15 A.30 P.8,5



Arandela Riscos de Luz  
Ref. 428 [2x E-27] - L.15 A.30 P.8,5



Arandela Riscos de Luz  
Ref. 580 [2x E-27] - L.15 A.30 P.8,5



Arandela Riscos de Luz  
Ref. 433 [ 2x E-27] - L.20 A.30 P.8,5



Arandela Arabesco  
Ref. 448 L.15 A.30 P.8,5 | 2x E-27  
Ref. 457 L.20 A.120 P.8,5 | 4x E-27

Ouro



Arandela Barril Ripada  
Ref. 4040 [3x E-27] - L.25 A.70 P.14  
Ref. 4041 [3x E-27] - L.28 A.100 P.14



Arandela Barril Ripada  
Ref. 4014 [2x E-27] - L.20 A.34 P.14



Arandela Ripada  
Ref. 420 [2x E-27] - L.17 A.27 P.11



Arandela Ripada  
Ref. 471 [3x E-27] - L.20 A.50 P.8,5  
Ref. 472 [3x E-27] - L.20 A.90 P.8,5  
Ref. 470 [4x E-27] - L.20 A.120 P.8,5



Arandela Barril Ripada  
Ref. 4039 [2x E-27] - L.40 A.16 P.10



Arandela Ripada  
Ref. 440 [2x E-27] - L.20 A.30 P.8,5



Louro Freijó



Arandela Onda  
Ref. 4072 (Fita de LED 42W) - L.20,5 A.120 P.15

**Espaço Gourmet**

Profissional Arquiteta e Designer Sara Bevilaqua Hister  
Direitos de Imagem Felipe Lima  
Arandela Onda | Ref.4072



Arandela Clean  
Ref. 407 [2x E-27] - L.35 A.12 P.8,5



Arandela Clean  
Ref. 404 [1x E-27] - L.30 A.10 P.8,5



Arandela Clean  
Ref. 4051 [1x E-27] - L.14 A.28 P.14



Arandela Clean  
Ref. 4068 [1x G9] - L.15 A.30 P.9,5



Arandela Sfera Filamento  
Ref. 4073 [1x E-27] - D.35 P.16



Arandela Sfera  
Ref. 415 [1x E-27] - D.35 P.16



Arandela Sfera  
Ref. 416 [1x E-27] - A.35 P.15





Arandela Cônica Liso  
Ref. 4018C (1x E-27) - L.20 A.25 P.10  
Ref. 4018 (1x E-27) - L.20 A.25 P.10



Arandela Slim Cristais  
Ref. 4026C (2x G9) - L.7,5 A.15 P.8,5



Arandela Slim  
Ref. 4025 (2x G9) - L.7,5 A.15 P.8,5



Circulação | RBC Iluminação  
Profissional Arquiteta Melissa M. Silveira  
Direitos de Imagem Marcelo Stammer  
Arandela Cachepô | Ref.444



Arandela Cachepô  
Ref. 444 [1x E-27] - L.20 A.30 P.9,5

Louro Freijó



Arandela Delta  
Ref. 4077 [1x E-27] - L.26 A.100 P.13



Arandela Delta  
Ref. 467 [1x E-27] - L.25 A.39 P.8,5

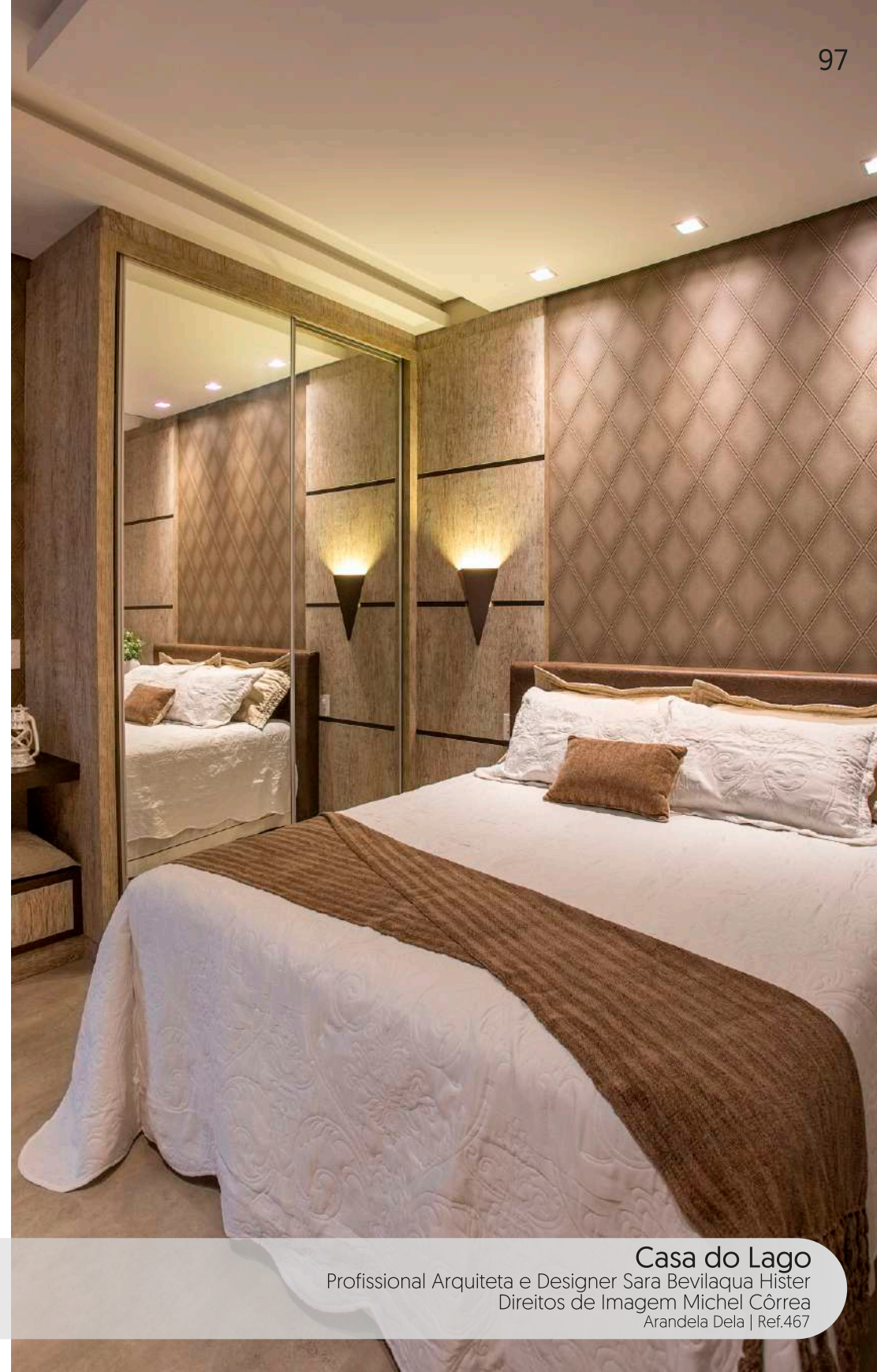



Arandela Living Hinges  
Ref. 4066 [1x E-27] - L.23 A.30 P.11

Arandela Living Hinges  
Ref. 4071 [3x E-27] - L.20 A.50 P.10  
Ref. 4067 [2x E-27] - L.20 A.100 P.10

Verde Oliva



Arandela Ripada  
Ref. 456 (1x E-27) - L.23 A.30 P.11





Arandela Cilíndrica  
Ref. 466 [2x E-27] - L.17 A.55 P.8,5

### Casa do Lago - Adega

Profissional Arquitecta e Designer Sara Bevilaqua Hister  
Direitos de Imagem Michel Corrêa  
Arandela Cilíndrica | Ref.466



Arandela Pirâmide Pontas c/ cobre  
Ref. 4063CO [1x Placa de LED Inclusa] - L.16 A.16 P.5,2



Arandela Pirâmide Pontas  
Ref. 4063 [1x Placa de LED Inclusa] - L.16 A.16 P.5,2

Branca



Arandela Pirâmide c/ cobre  
Ref. 4064CO [1x Placa de LED Inclusa] - L.16 A.16 P.5,2

Branca



Arandela Pirâmide  
Ref. 4064 [1x Placa de LED Inclusa] - L.16 A.16 P.5,2





Painel de Arandelas Pirâmide  
Ref. 4074 L.72,5 A.97 P.8,5  
10x Placas de LED Inclusa

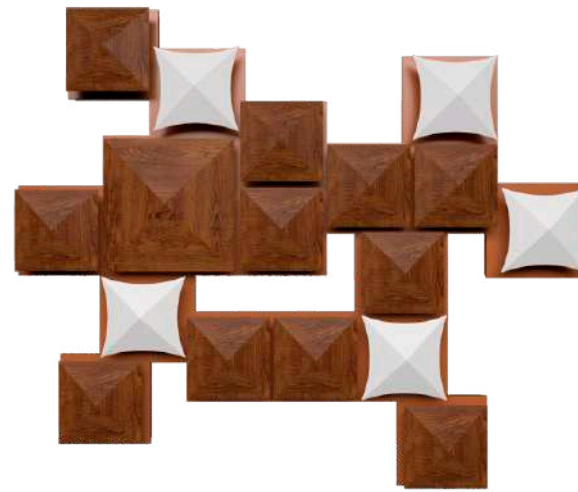

Painel de Arandelas Pirâmide  
Ref. 4076 L.102 A.86 P.8,5  
17x Placas de LED Inclusa





Painel de Arandelas Pirâmide  
Ref. 4075 L.62,5 A.77 P.6,5  
9x Placas de LED Inclusa



Painel de Arandelas Pirâmide  
Ref. 4079 L.46,5 A.54 P.6,5  
6x Placas de LED Inclusa

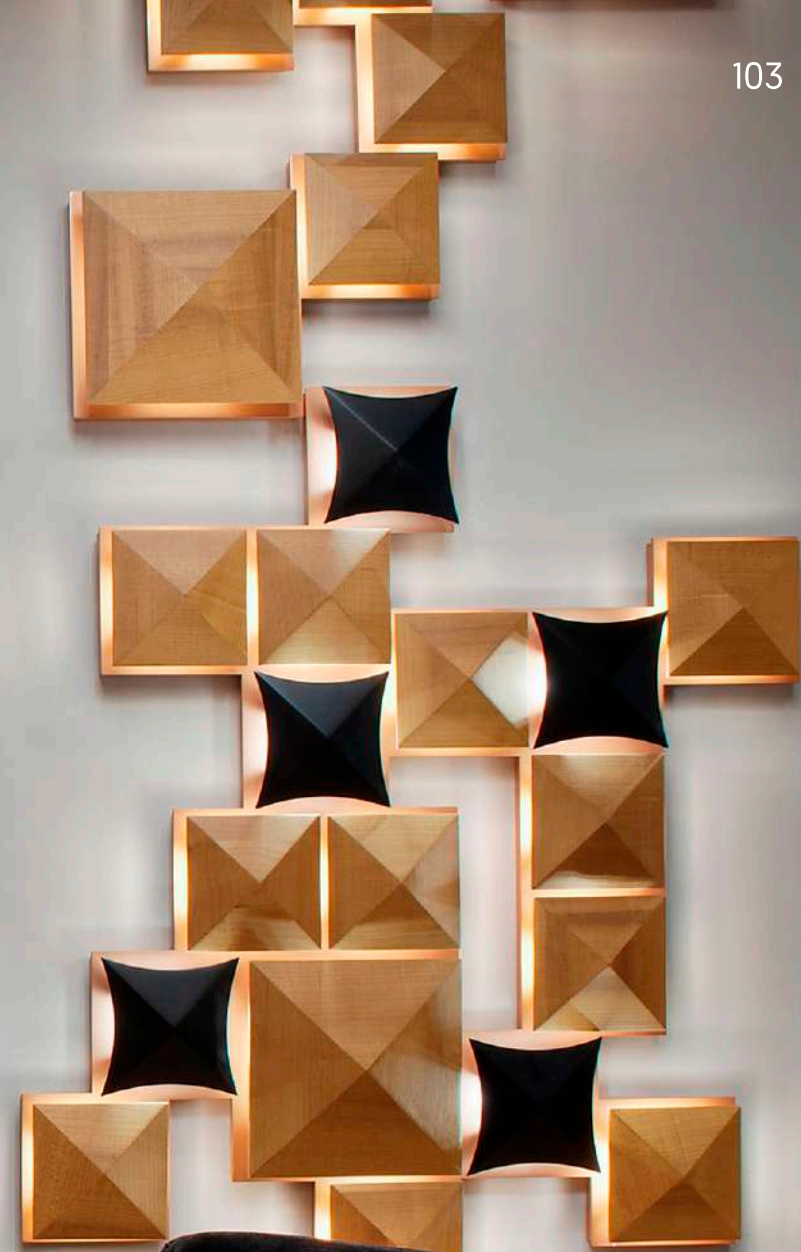

a b a j u r



# lançamentos



**Abajur Dot**  
Ref. 7057 [1x Gu10] - L.25 A.46 D.25  
Padrão: Ferragem e spot preto



**Abajur Fuchsia**  
Ref. 7049 [1x E-27] - L.60 A.170 P.40  
Padrão: Ferragem aço inox / Cúpula interna em madeira



**Abajur Fuchsia**  
Ref. 7050 [1x E-27] - D.20 A.63  
Padrão: Ferragem aço inox / Cúpula interna em madeira



Abajur Slim Frame  
Ref. 7052 [Fita de LED 8W] - L.10 A.30 P.6



Abajur Quadrado Frame  
Ref. 7053 [Fita de LED 10W] - L.25 A.25 P.6



Abajur Cilíndrico Frame  
Ref. 7054 [Fita de LED 9W] - L.30 A.30 P.6



Abajur Facetado  
Ref. 7048 [1x E-27] - D.30 A.62

Louro Freijo



Abajur Facetado  
Ref. 7051 [1x E-27] - D.40 A.71

Bronze



Abajur Facetado  
Ref. 7034 (1x E-27) - D.40 A.70





Sala de Estar

Profissional Designer de Interiores Anderson Faria  
Direitos de Imagem Felipe Araujo  
Abajur Facetado | Ref.7035

Cobre



Abajur Facetado  
Ref. 7035 (1x E-27) - D.40 A.67



Rosa Chá



Abajur Facetado  
Ref. 7030 [1x E-27] - D.40 A.54





Abajur Physalis  
Ref. 7038 (1x E-27) - L.40 A.65  
Padrão: Ferragem cobre / Cúpula interna branco

Naldi Mobili Decor

@naldimobili

Direitos de Imagem ACCORD Iluminação

Abajur Physalis | Ref.7038



Abajur Cone Duo  
Ref. 7047 [1x E-27] - D.40 A.67



Abajur Spin  
Ref. 7044 [1x E-27] - D.40 A.73



Abajur Retangular  
Ref. 1024 [1x E-27] - L.30 A.45 P.15



Abajur Cônico Liso  
Ref. 7026/S [1x E-27] - D.40 A.61  
Ref. 7026/M [1x E-27] - D.40 A.61



Abajur Tripé  
Ref. 7037 [1x E-27] - D.40 A.70



Abajur Sfera  
Ref. 141 (1x E-27) - D.35 L.25 1x E-27



Abajur Sfera Filamento  
Ref. 7043 (1x E-27) - D.35 L.25





### Quarto de Casal

Professional Designer de Interiores Michel Heining e Jean Lorenzetti  
Direitos de Imagem Fernando Navaro  
Abajur Capadócia | Ref.7021



Abajur Capadócia  
Ref. 7021 (1x E-27) - D.38 A.80

Preto Fosco



Abajur Capadócia  
Ref. 7022/S (1x E-27) - D.60 A.86  
Ref. 7022/M (1x E-27) - D.60 A.86

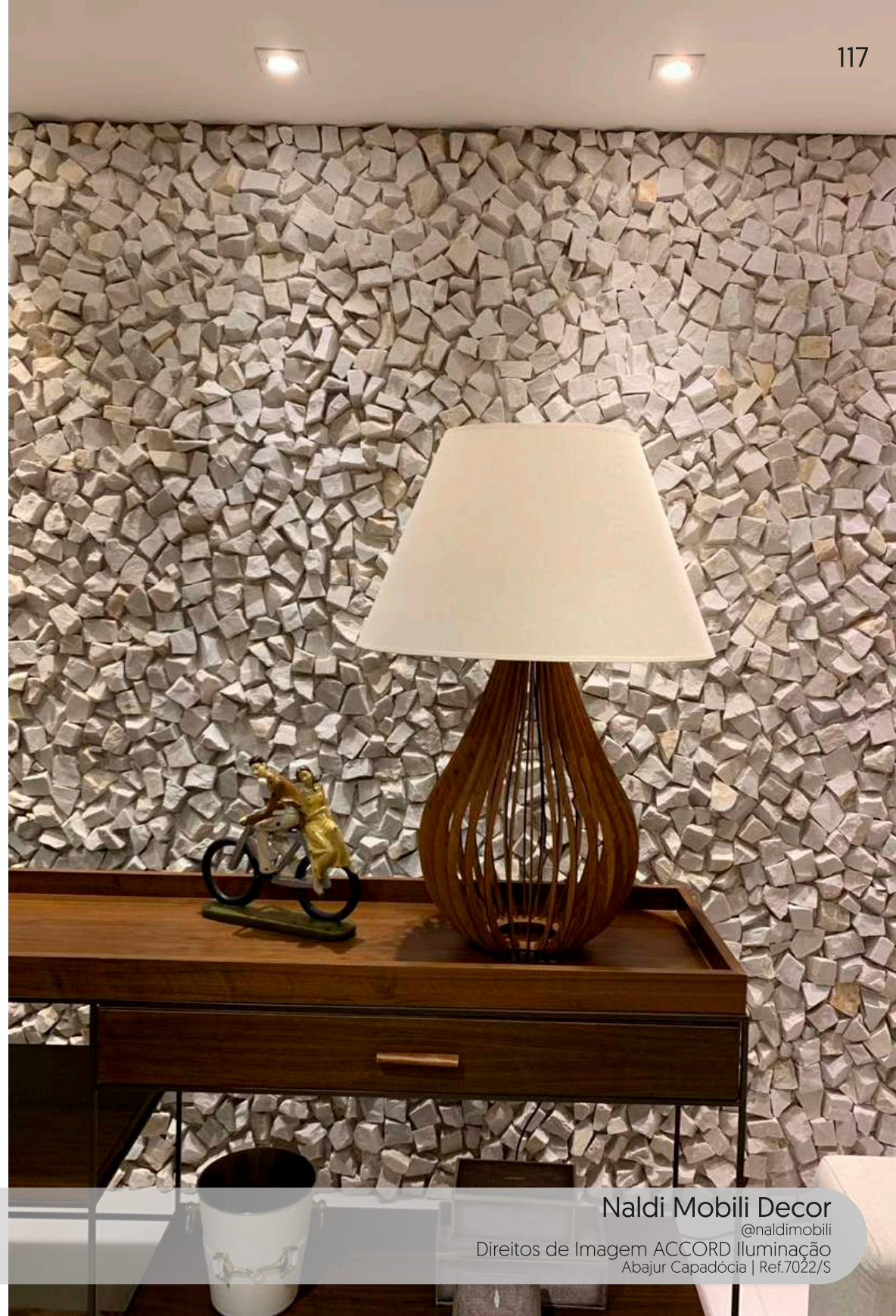

Naldi Mobili Decor  
@naldimobili

Direitos de Imagem ACCORD Iluminação  
Abajur Capadócia | Ref.7022/S



Abajur Stecche Di Legno  
Ref. 7020 (1x E-27) - D.40 A.58  
Ref. 7018 (1x E-27) - D.70 A.98



Abajur Stecche Di Legno  
Ref. 7013 (1x E-27) - D.40 A.64





Abajur Cônico Ripado  
Ref. 7014/S (1x E-27) - D.40 A.66  
Ref. 7014/M (1x E-27) - D.40 A.66





### Quarto Jovem Casal

Profissional Arquiteta Melissa M. Silveira  
Direitos de Imagem Marcelo Stammer  
Abajur Barril Ripado | Ref.7011



Abajur Barril Ripado  
Ref. 7011 [1x E-27] - D.15 A.50



Abajur Due  
Ref. 145 (1x E-27) - D.40 A.38,5



Abajur Infinito  
Ref. 7012 (1x E-27) - D.40 A.74

coluna



## lançamentos

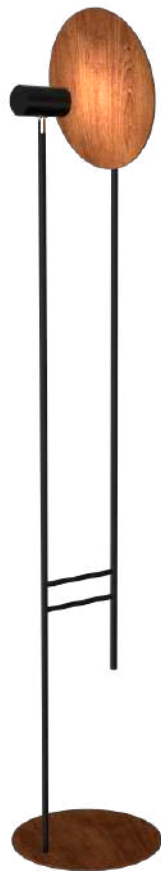

Coluna dot  
Ref. 3126 [1x Gu-10] - L. 30 A.164 D.30cm  
Padrão: Ferragem e spot preto



Coluna Slim Frame  
Ref. 3123 [ Fita de LED 34W] - L. 10 A.160 P.13 cm



**Coluna Fuchsia**  
Ref. 3122 (1x E-27) - D.30 A.160  
Padrão: Ferragem aço inox / Cúpula interna em madeira





Louro Freijo



Coluna Spin  
Ref. 3029 (1x E-27) - D.70 A.164





Opções para pedra:



Pedra Via Lactea



Pedra Branco Paraná

**Coluna Jangada**  
 Ref. 3015 (Fita de LED 10W) - L.53 A.204 P.30  
 Padrão: Ferragem dourada / pedra branca

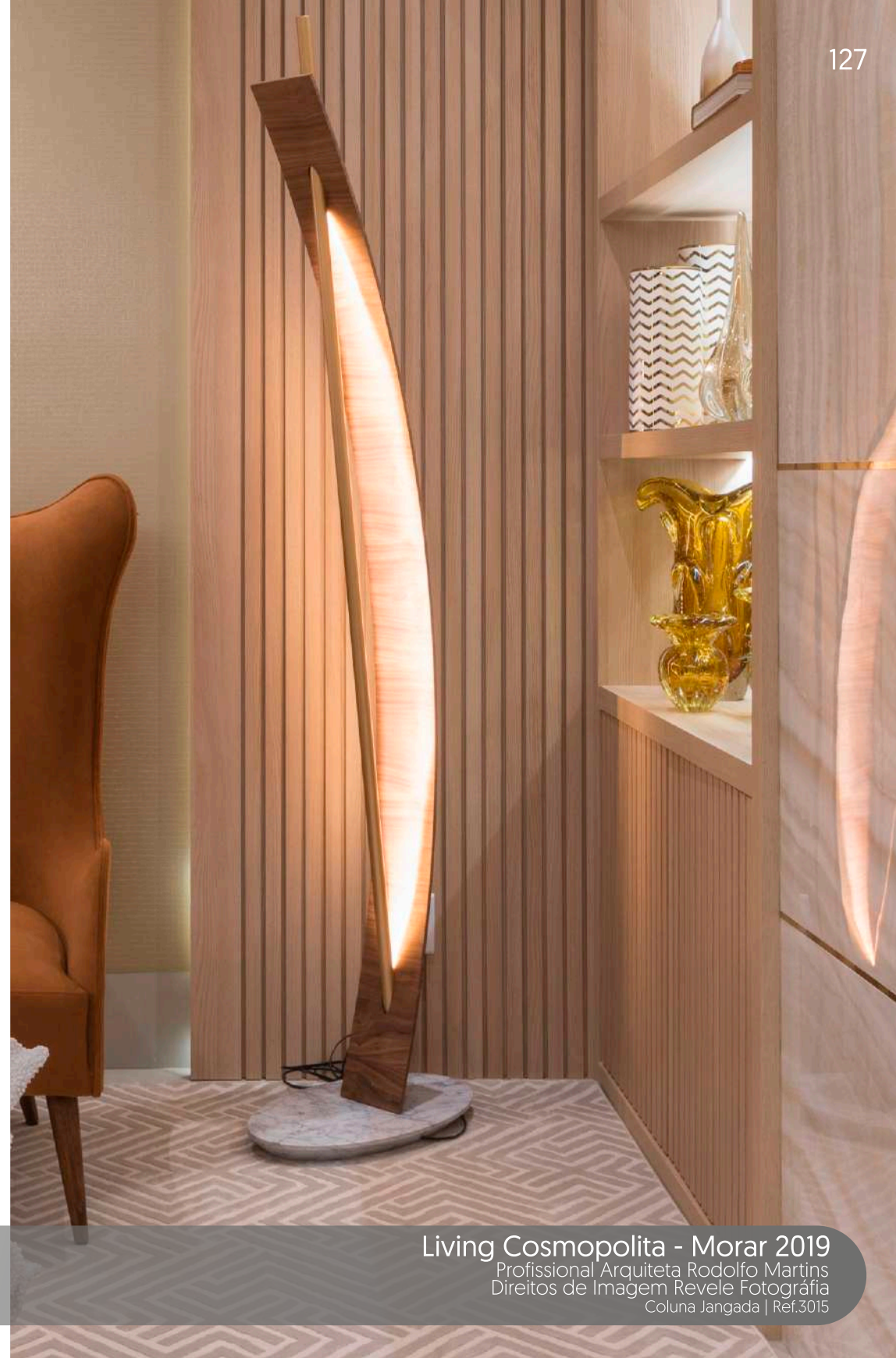

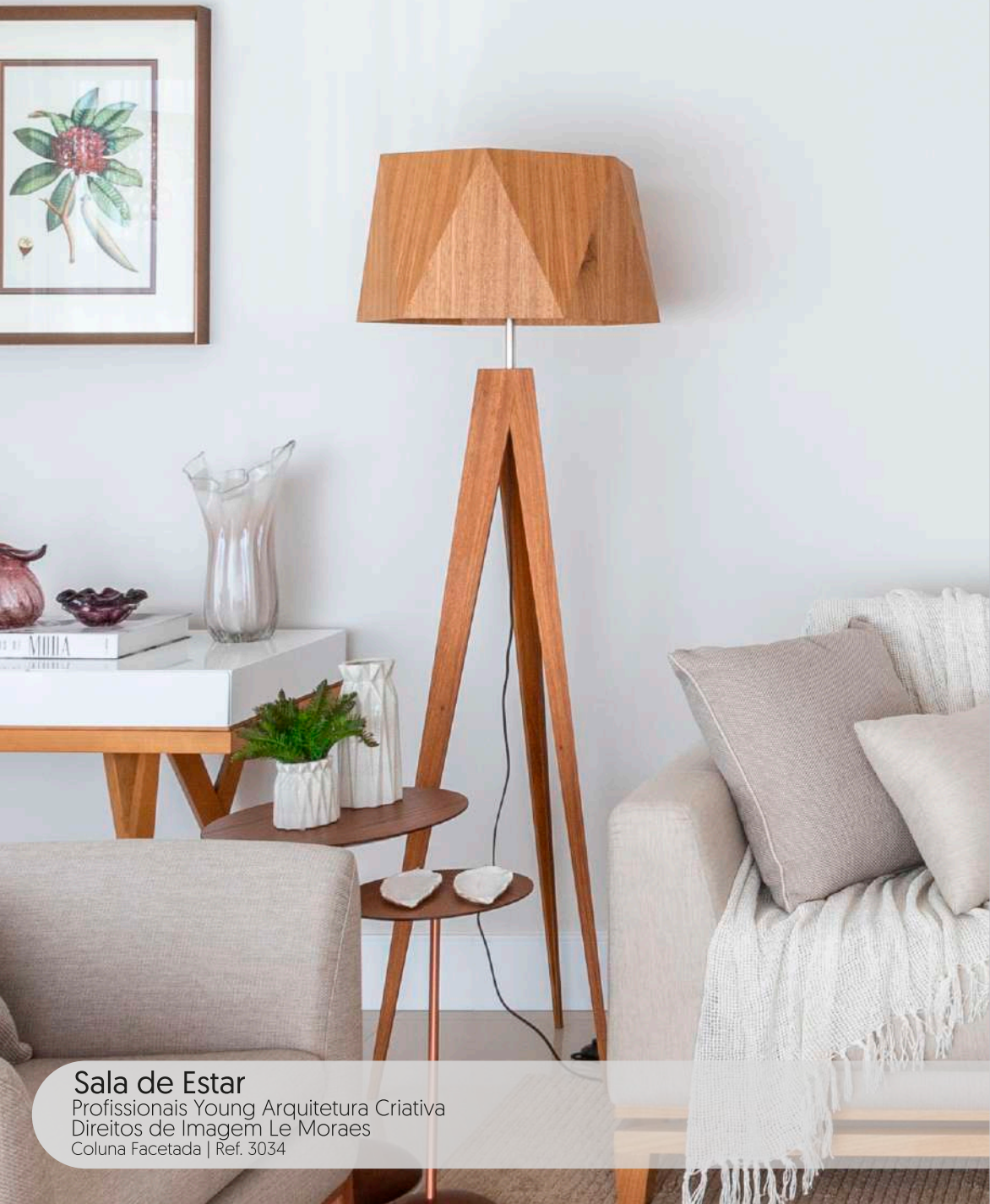

### Sala de Estar

Profissionais Young Arquitetura Criativa  
Direitos de Imagem Le Moraes  
Coluna Facetada | Ref. 3034



Coluna Facetada  
Ref. 3034 [1x E-27] - D.55 A.170



Coluna Tripé  
Ref. 3003/S [1x E-27] - D.70 A.160  
Ref. 3003/M [1x E-27] - D.60 A.160



Coluna Tripé  
Ref. 3019 [1x E-27] - D.60 A.163



### Sala de Visita

Profissional Arquiteto Gustavo G. Rodrigues  
Direitos de Imagem Tatiana Varela  
Coluna Stecche Di Legno | Ref.363



Coluna Stecche Di Legno  
Ref. 363 [1x E-27] - D.70 A.160



Coluna Cônica Ripada Cúpula Cônica  
Ref. 361 (1x E-27) - D.55 A.170  
Coluna Cônica Ripada Cúpula Cilíndrica  
Ref. 361/2 (1x E-27) - D.50 A.160

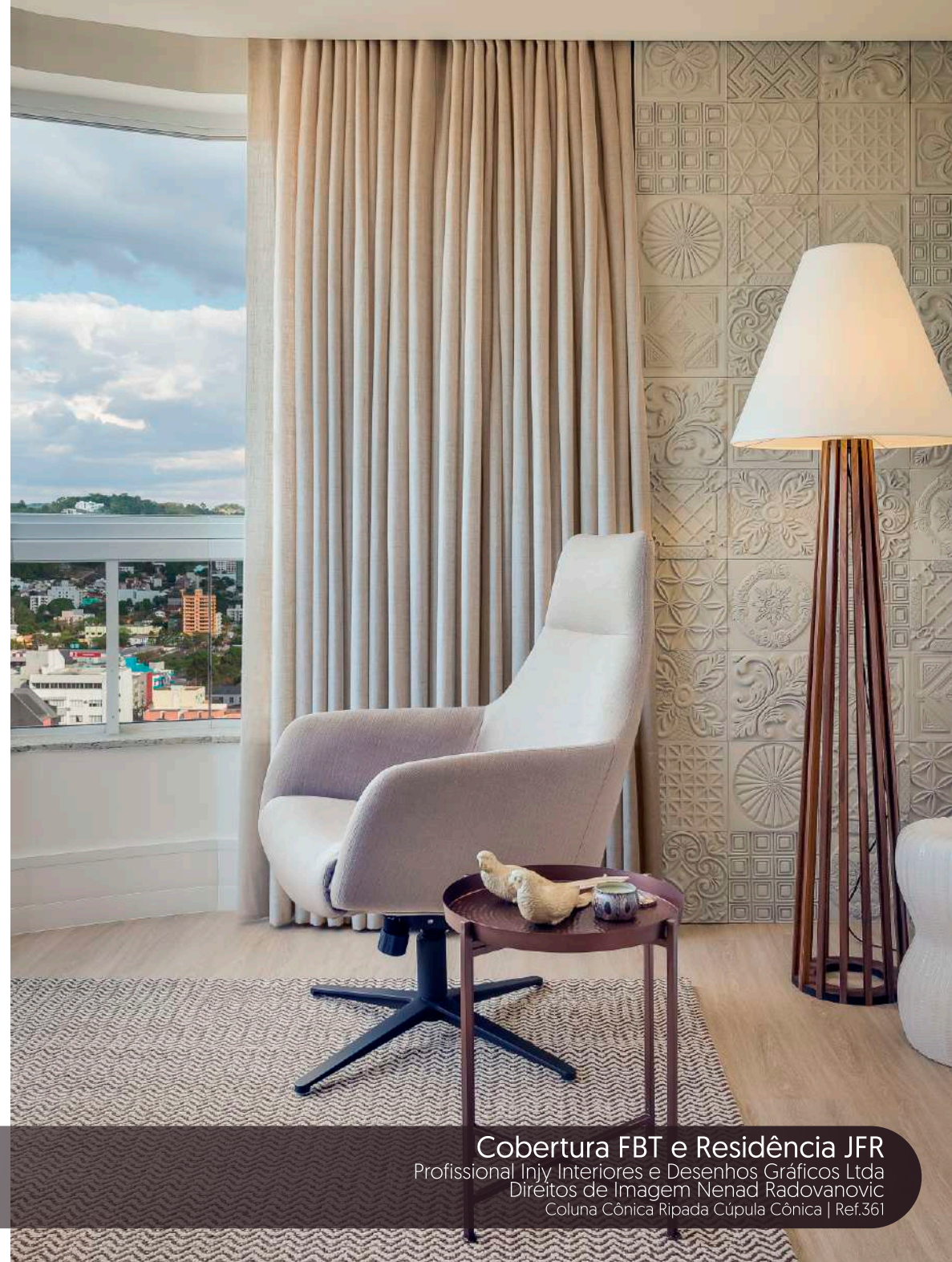



## Recepção

Profissional Arquiteta Grasiela Ajala  
Direitos de Imagem Alcimar Silveira  
Coluna Capadócia | Ref. 3033 - Ref.3008



### Coluna Capadócia

- Ref. 3033 [1x E-27] - D.50 A.120
- Ref. 3007 [1x E-27] - D.69 A.172
- Ref. 3008 [1x E-27] - D.69 A.202
- Ref. 3032 [Fita de LED 21W] - D.95 A.275



Coluna Pontas  
Ref. 368 (1x E-27) - D.23 A.98





Coluna Physalis  
Ref. 3020 [1x E-27] - L.100 A.200  
Padrão: Ferragem cobre / Cúpula interna branco



Coluna Cônica  
Ref. 3004 [1x E-27] - D.70 A.161





Coluna Lanterna  
Ref. 3025 (1x E-27) - L.35 A.65 P.35  
Ref. 3011 (1x E-27) - L.35 A.77 P.35

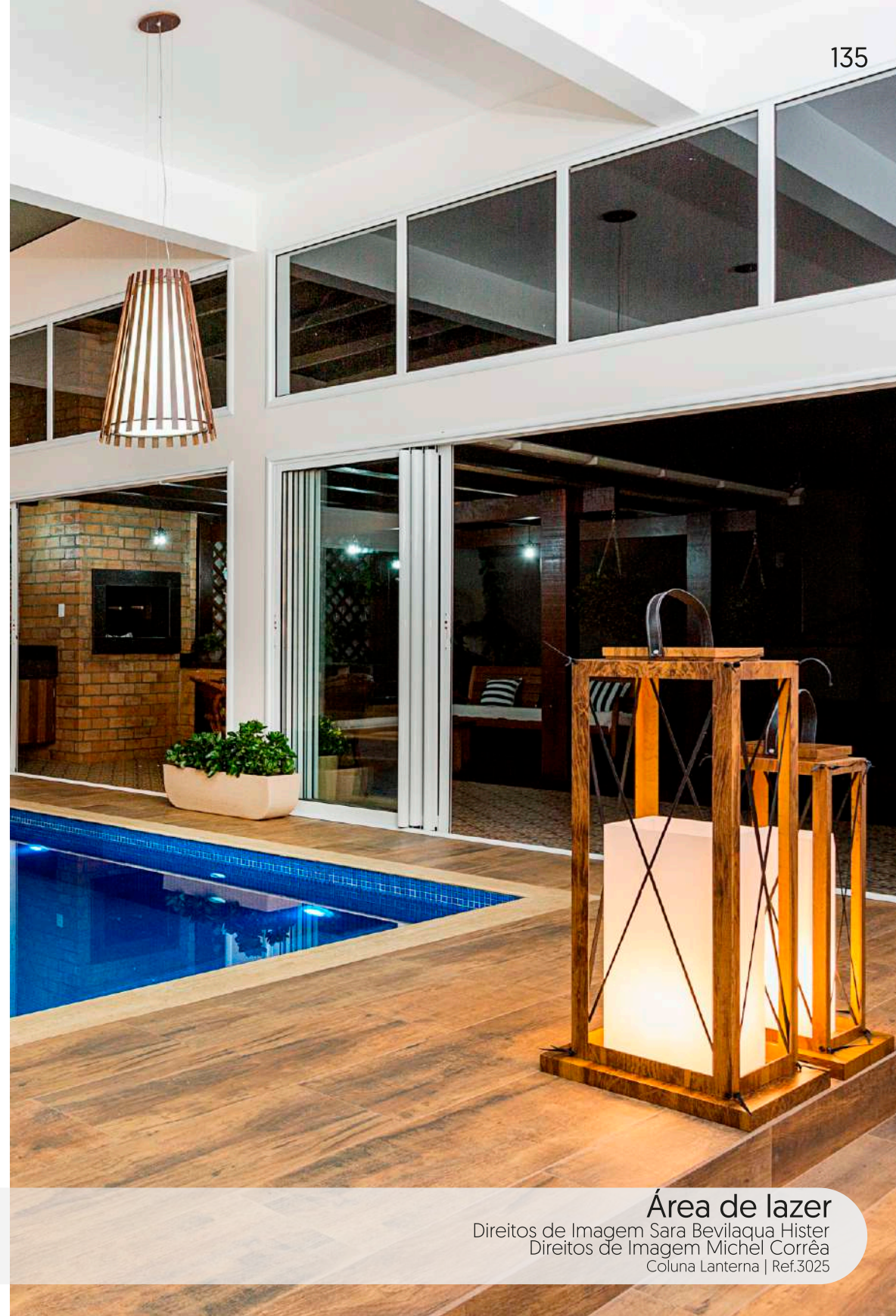

projetos



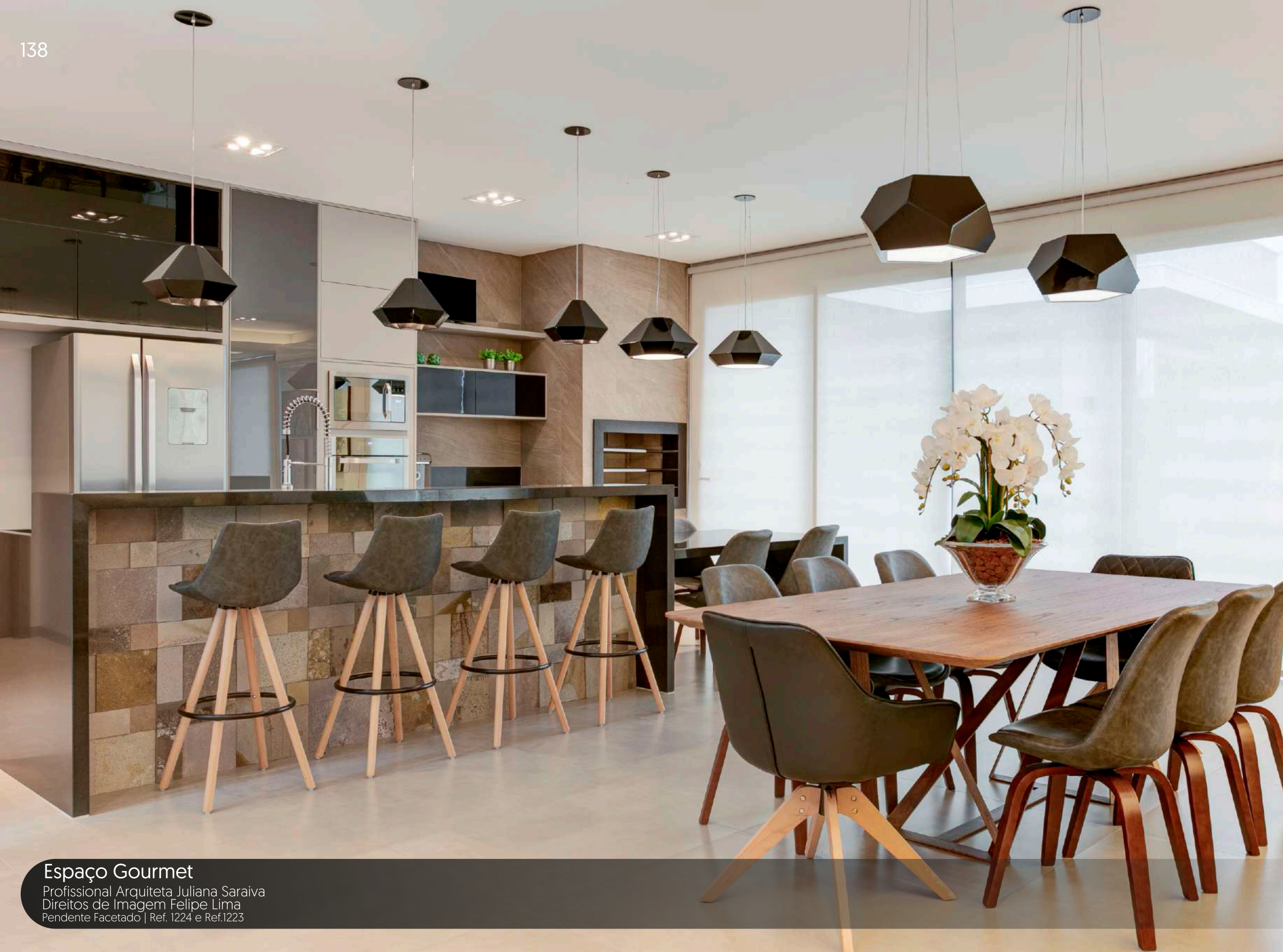

## Espaço Gourmet

Profissional Arquiteta Juliana Saraiva  
Direitos de Imagem Felipe Lima  
Pendente Facetado | Ref. 1224 e Ref.1223



### Sala de Jantar

Profissional Arquiteta Samantha Poeta  
Direitos de Imagem Denise Wichmann  
Pendente cônico | Ref.295



## Mostra de Arquitetura | MG - 2019

Profissional Arquiteta Nídia Duarte  
Direitos de Imagem Henrique Queiroga  
Pendente Slim Cilíndrico Vertical | Ref. 1294, Ref.1296 e Ref.1298



## Sala de Jantar Integrada

Profissional Arquiteta Cristiane Serbena  
Direitos de Imagem Eduardo Macarios  
Pendente KS . Ref. 1216



### Sala de Estar e Jantar Integrada

Profissional Arquiteto Guilherme Melo  
Direitos de Imagem Yuri Panichi  
Pendente KS | Ref. 1216 e Plafon Physalis | Ref. 5063





## Sala de Jantar

Profissional Arquiteta Vanessa Pedrosa  
Direitos de Imagem David Crespo Junior  
Pendente Trevo | Ref. 1222



## Mostra Elite - Fagundes Raízes do Sul

Profissional Arquiteto Claudio Gioda  
Direitos de Imagem Eduardo Liotti

Pendente Fuchsia . Ref.1363 | Pendente Anel facetado Horizontal . Ref.1357 e 1354 | Pendente cônico . Ref.1276 e 116



**Quarto de Casal**  
Professional Arquiteto André Cabral  
Direitos de Imagem Raquel Lima  
Abajur Diamante | Ref. 7034



## Quarto de Casal

Profissional Arquitecta Mónica Cristina Nicolão  
Direitos de Imagem António Valiente  
Pendente Barril Ripado | Ref. 305

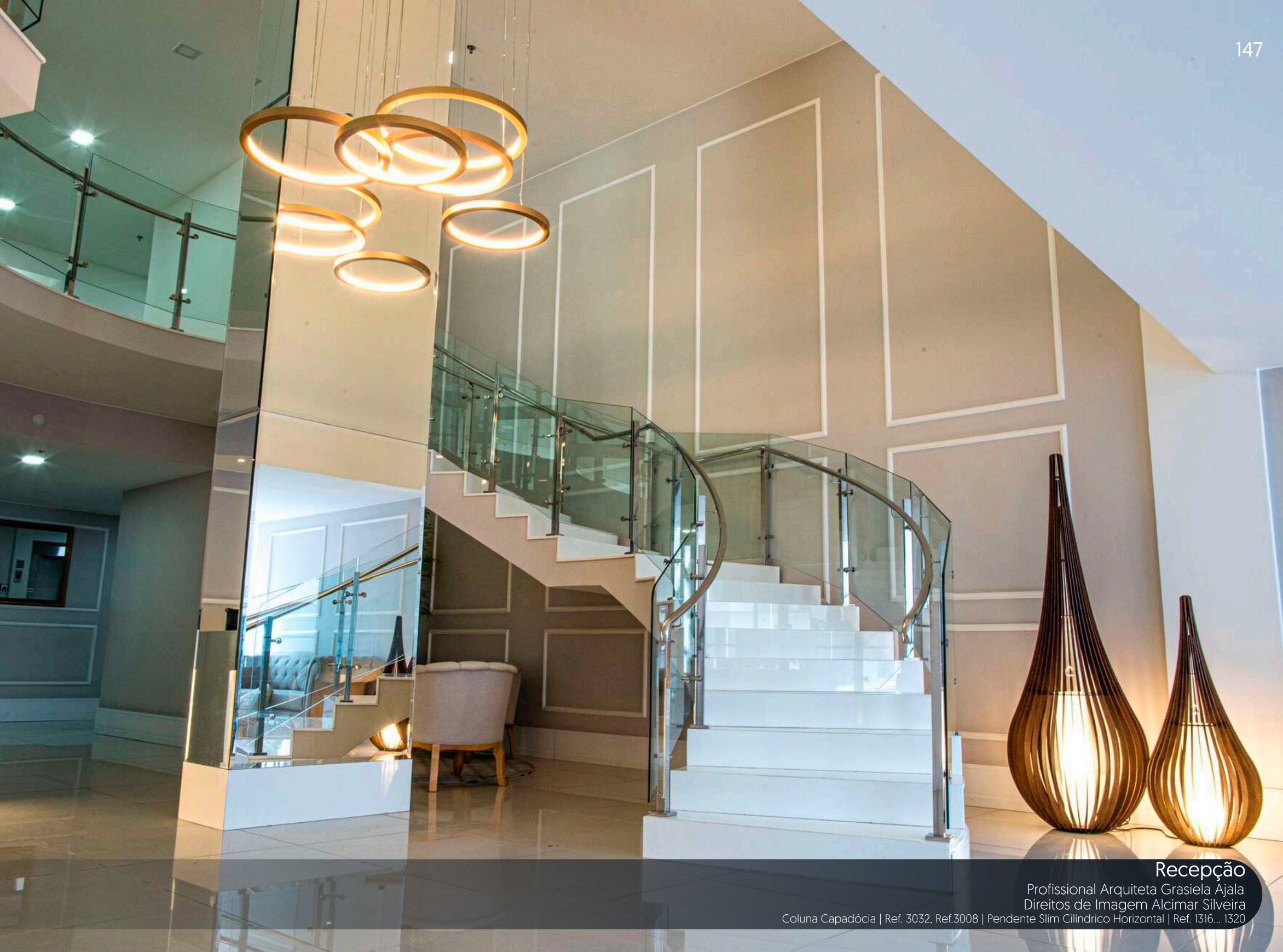

## Recepção

Profissional Arquiteta Grasiela Ajala  
Direitos de Imagem Alcimar Silveira

Coluna Capadócia | Ref. 3032, Ref.3008 | Pendente Slim Cilíndrico Horizontal | Ref. 1316... 1320



## Cozinha Gourmet

Profissional Arquiteta Aline Lopes Teodoro  
Direitos de Imagem Melissa Binder

Pendente Anel Gota | Ref. 1329 | Pendente Anel Cilíndrico Horizontal | Ref. 1316



## Sala de Jantar

Profissional Arquiteta Vanessa Pedrosa  
Direitos de Imagem David Crespo Junior  
Pendente Multifacetado | Ref. 1226



Padaria

Mercado - Itaipava | Região Serrana do RJ

@nrs\_arquitetura @nrsiluminacao  
Profissional Arquiteto Rodrigo Seabra  
Direitos de Imagem Rodrigo Seabra  
Pendente Cônico Ripado | Ref. 1036







### Sala de Banho Feminina - Morar Mais RJ 2019

Profissional Arquiteta Clarissa Sardenberg  
Direitos de Imagem Marlon de Abreu Silva  
Pendente Cônico | Ref. 1276 e Arandela Linea | Ref. 4099



Sala de Jantar e Sala de Estar Integrada  
Profissionais Linha 7 Arquitetura  
Direitos de Imagem Max Schwoelk  
Pendente KS | Ref. 1216



## Espaço Living da Piscina | Mostra Morada Viva

Profissional Arquiteta Louise Cortez  
Direitos de Imagem Adriano Kraemer  
Pendente Cônico | Ref. 1276 e Arandela Línea | Ref. 4099



**Apartamento Moderno**

Cimcal Iluminação

Profissional Arquiteta Luzia Edvan de Oliveira  
Direitos de Imagem Pedro Bargas  
Pendente Cilíndrico | Ref.207

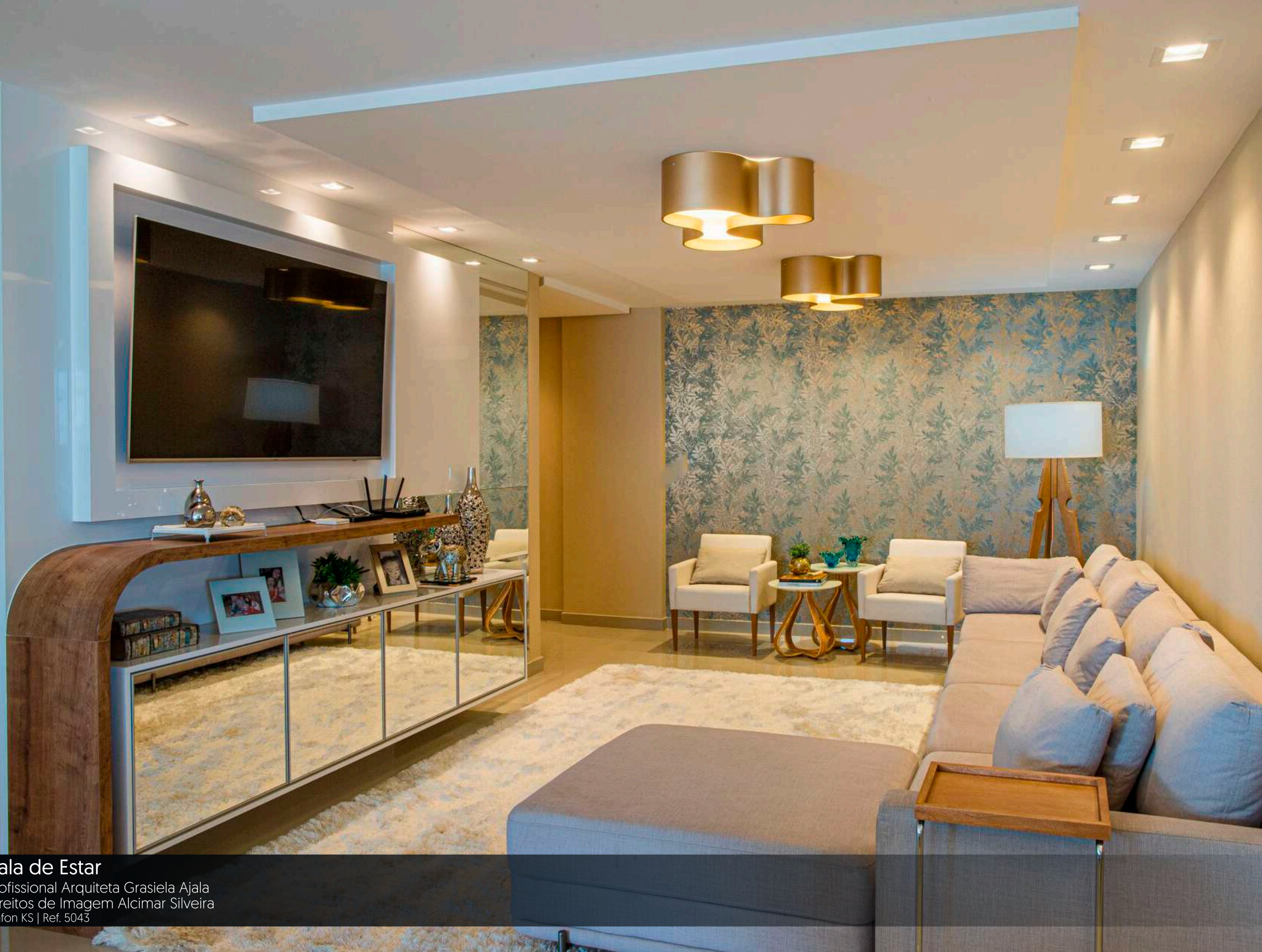

## Sala de Estar

Profissional Arquiteta Grasiela Ajala  
Direitos de Imagem Alcimar Silveira  
Plafon KS | Ref. 5043



**Apartamento Moderno**

Profissional Arquiteta Giovanna Gogosz  
Direitos de Imagem Sidney Doll  
Abajur Ripado | Ref.7011

# designers

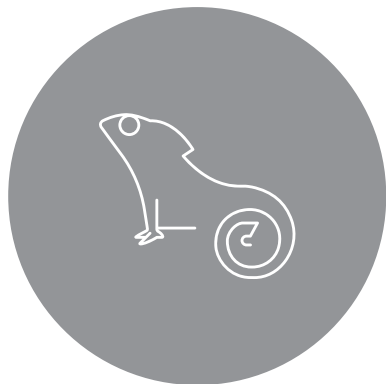

## STUDIO ACCORD

Desde a sua fundação, a ACCORD vem trabalhando com profissionais terceirizados, como arquitetos e designers, para alcançar a excelência em design e fabricação. Com o objetivo de obter uma identidade de design de seus produtos, em 2017 e marca fundou seu próprio studio de design chamado Studio ACCORD. Composto por profissionais de diferentes áreas, o studio desenvolve produtos que buscam obter um design minimalista e autêntico, dando à madeira uma expressão contemporânea e explorando o uso da tecnologia.

Contato:  
Studio ACCORD

Instagram @accordiluminacao  
accordiluminacao.com  
+55 46 3581.5950



## MARI GIRARDI ARQUITETOS ASSOCIADOS

Arquiteta formada em 1988 pela UNISINUS, realizou pós-graduação em Gestão e eficiência em obras e Projetos pela Universidade Cruzeiro do Sul. Atua há 30 anos com diversas parcerias na cidade de Florianópolis e nos estados do Rio Grande do Sul e Paraná.

Hoje a Kantarq assumiu um novo nome **Mari Girardi Arquitetos Associados**, acreditando na arquitetura colaborativa. Desenvolve parcerias com vários arquitetos e busca a constante renovação e a multiculturalidade enriquecendo o trabalho na arquitetura e seus alcances na busca de melhores soluções.

Elegância e simplicidade das formas na arquitetura além das variadas possibilidades que novas tecnologias e materiais podem oferecer, são as premissas conceituais que caracterizam nosso trabalho no desenvolvimento de novos projetos, aliado ao rigor técnico das soluções e compatibilização dos projetos.

Contato:  
Mari Girardi Arquitetos Associados

Instagram @marigirardiarquitectura  
Facebook marigirardiarquitectosassociados  
marigirardi.com  
+55 48 3232.2350



## DANIELA FERRO E ALEXANDRE ROCHA ASADESIGN

**Daniela Ferro** é designer de produto formada pela Universidade Federal do Paraná, sócia e coordenadora de Design do escritório Asa Design.

Seu trabalho autoral tem-se destacado na produção nacional de design de mobiliário. Daniela assina peças direcionadas ao mercado de alta decoração, e que são fabricadas dentro de padrões de excelência e fidelidade ao projeto.

**Alexandre Rocha** é designer formado pela Universidade Federal do Paraná, com pós-graduação em Gestão de Negócios pela FAE Business School. Participou da Missão Designers Brasileiros no Reino Unido, onde aprimorou sua visão do design como ferramenta de negócios.

A **Asa Design** é um escritório de design com dezesseis anos de atuação e forte presença no mercado de móveis e objetos de decoração.

Contato:  
ASA Design

Instagram @asadesign\_studio  
Facebook asadesignstudio  
asadesign.com.br  
+55 41 3352.5098







**FABRÍCIO RONCCA**  
STUDIO FABRÍCIO RONCCA

Paulista que cresceu em Belo Horizonte, Minas Gerais onde aprendeu a ver a arquitetura, o folclore e a arte de forma lúdica e intimista.

Na infância frequentava a faculdade de Belas artes com sua mãe onde aprendeu a gostar de forma natural do desenho e da pintura. Arquiteto e Urbanista formado pela Universidade Estadual de Londrina UEL 2002.

Atua na área desde o ano de 2003 com projetos de arquitetura, interiores e design de mobiliário.

Busca a beleza, a sustentabilidade, o equilíbrio dos materiais, e a memória afetiva em suas obras.

Tem como principal fonte de inspiração a arquitetura brasileira.

Contato:  
Fabrício Roncca Studio  
Instagram @studioroncca  
Facebook fabricioroncca  
roncca.com.br  
+55 43 3025.1500



**ADRIANA SYPNIEWSKI**  
GREYHOUSE ILUMINAÇÃO

À frente da Grey House Iluminação há 30 anos, sempre me preocupei com o design exclusivo, diferenciando assim, os projetos dos clientes. Para cada peça criada, sempre parto do efeito da luz, para depois partir para o desenho propriamente dito.

Ao longo destes anos sempre me aprimorei em cursos na área de design, restauração, iluminação, elétrica, pinturas e afins para poder entender melhor o processo de criação. Gosto da mescla de materiais. Estudar sempre, para poder sentir e passar as emoções e sensações que a luz transmite na sua essência.

Contato:  
GreyHouse Iluminação  
Instagram @greyhouseiluminacao  
Facebook greyhouseiluminacao  
greyhouse.com.br  
+55 41 3336.4159



**SARA BEVILAQUA HISTER**  
ARQUITETURA E DESIGN

“Procuro encontrar a proporção certa entre emoção, beleza e funcionalidade. Minha missão é transmitir sentimentos através do design, aplicando na realidade do dia a dia.”

Sara Bevilaqua é uma apaixonada por traços, formas, cores e emoções. É arquiteta, designer e especialista em design de interiores.

Desde 2004, ano da sua graduação em arquitetura, procura criar peças e ambientes que transmitam personalidade e beleza com resultados capazes de emocionar e de serem correlacionadas com suas experiências visuais e intuitivas. A incansável busca por conhecimento e novos olhares sob o mundo, acrescentam a cada desenho de Sara, linhas únicas e peculiares.

Contato:  
Sara Bevilaqua Arquitetura e Design  
Instagram @sarabevilaquah\_arquiteta  
Facebook sbespaçocasa  
sarabevilaqua.com.br  
+55 46 3536.4459



# para profissionais

A ACCORD Iluminação oferece ferramentas para ajudar os profissionais durante o processo de escolha e especificação de nossos produtos.

Nosso catálogo é um livro detalhado das opções disponíveis para seleção e nosso site é uma biblioteca on-line para profissionais, com projetos que servem de inspiração, lançamentos de novos produtos e especificações técnicas sempre atualizados.

#### DOWNLOADS:

A ACCORD orgulha-se de ser uma das primeiras empresas brasileiras de iluminação a oferecer modelos 3D de todas as nossas luminárias gratuitamente para download dos profissionais. Em cada página do produto, você encontrará fichas técnicas e arquivos 3D para usar com o seu software preferido.

Disponível para todos os dispositivos digitais, nosso site permite filtrar e consultar informações técnicas detalhadas de qualquer lugar.



#### JUNTE-SE A NÓS:

Assine nossa newsletter e siga-nos nas mídias sociais para ficar atento aos eventos e lançamentos de novos produtos.



/accordiluminacao

# visão geral

## Visao geral

O local escolhido para a instalação deve suportar o peso do produto. A ACCORD Iluminação não se responsabiliza por quaisquer danos causados por acidentes, causados pelo uso ou instalação inadequada. Alterações no produto acarretara a perda da garantia. As nossas luminárias destinam-se apenas a uso interno.

## Lâmpadas

Lâmpadas não estão incluídas. As lâmpadas LED são recomendadas e as lâmpadas incandescentes são proibidas devido ao superaquecimento.

## LEDs integrados

As luminárias com tecnologia LED, módulos de LED ou faixas de LED, são uma solução totalmente integrada, incluindo a fonte de luz e o drive compatíveis entre si. A ACCORD Iluminação se reserva o direito de alterar as especificações dos componentes de LED devido a alterações no fornecimento. Informações sobre fluxo luminoso, consumo de energia e outros dados estão indicadas nas fichas técnicas disponíveis no site. Dimmers não são fornecidos. Para as versões reguláveis, verifique a compatibilidade do dimmer com a fonte de luz. Todas as classificações de potência e instruções de instalação das folhas de instruções dos fabricantes de dimmer devem ser seguidas.





## Canopla







A cor das canoplas segue a cor escolhida para a luminaria. Se outro acabamento for necessário, verifique a disponibilidade com nossa equipe de vendas.











## Lembrete importante



A ACCORD Iluminação se reserva o direito de fazer alterações técnicas ou formais em qualquer produto sem aviso prévio, de acordo com sua política de melhoria contínua do produto.

## index

Dot		Pendente   Ref.1418 pág.12 Ref.1420 pág.12 Ref.1421 pág.13 Ref.1419 pág.13 Arandela   Ref.4127...4129 pág.80 Abajur   Ref.7057 pág.106 Coluna   Ref.3126 pág.124
		Pendente   Ref.1364, 1365 pág.15 Ref.1363 pág.16 Abajur   Ref.7049, 7050 pág.106 Coluna   Ref.3122 pág.125
		Pendente   Ref.1354 ... 1359 pág.14 Ref.1360 ... 1362 pág.15 Ref.1223 ... 1225 pág.48 Ref.112, 117, 118, 1226, 1227 pág.49 Ref.1290 ... 1292 pág.48 Plafon   Ref.5065 pág.72 Ref.590, 594, 595 - pág.74 Abajur   Ref.7048, 7051 pág.108 Ref.7034 pág.109 Ref.7035 pág.110 Ref.7030 pág.111 Coluna   Ref.3034 pág.128
		Pendente   Ref.1200, 285 pág.21 Ref.1337, 1258 pág.22 Ref.1216, 291, 263 pág.23 Ref.1222 pág.24 Ref.1062 pág.25 Ref.1325... 1328 pág.41 Ref.1345... 1348 pág.41
		Pendente   Ref. 101, 100, 103, 104, 801 pág.51 Ref.601, 802 pág.51 Ref.1092... 1096 pág.52 Ref.1110... 1114 pág.53 Ref.303... 306 pág.54 Ref.1153, 269 pág.55 Ref.1036, 1021 pág.56 Plafon   Ref.5038... 5042 pág.74 Ref.5033... 5037 pág.74 Arandela   Ref.4040, 4041 pág.90 Ref.4014, 420, 4039, 440 pág.91 Ref.470... 472 pág.91 Ref.456 pág.99 Abajur   Ref.7014/S, 7014/M pág.119 Ref.7011 pág.120 Coluna   Ref.361, 361/2 pág.131
Cônica		Pendente   Ref.295, 1146 pág.29 Ref.296, 1145 pág.30 Ref.255, 258 pág.31 Ref.264, 1100, 1151 pág.32 Ref.1231, 1233, 1250 pág.34 Ref.116, 1276, 1277, 1280 pág.35 Plafon   Ref.585, 589 pág.71 Arandela   Ref.4018, 4018C pág.95 Abajur   Ref.7026S, 7026M pág.114 Coluna   Ref.3004 pág.134
		Pendente   Ref.283 pág.24 Ref.1285CO, 1286CO pág.38 Ref.1221CO, 1257CO pág.38 Ref.1285, 1286, 1221, 1257 pág.38 Ref.213, 215 pág.39 Ref.213F, 215F pág.39 Ref.1349... 1353 pág.41 Ref.202, 206, 214 pág.46 Ref.204, 205, 207, 217 pág.46 Ref.231 pág.50 Ref.1037... 1041 pág.50 Plafon   Ref.5043, 5064 pág.70 Ref.504, 528, 529, 5012 pág.72 Ref.5013, 546, 5014, 547 pág.72 Arandela   Ref.454 pág.88 Ref.466 pág.100
		Pendente   Ref.1321... 1324 pág.40 Ref.1329... 1332 pág.40 Ref.1115, 1117, 1150 pág.65 Ref.1311... 1315 pág.65 Arandela   Ref.4025, Ref.4026C pág.95
Sfera		Pendente   Ref.620, 621, 623 pág.63 Ref.1307, 1308 pág.63 Arandela   Ref.415, 416, 4073 pág.94 Abajur   Ref.141, 7043 pág.115
Frame		Pendente   Ref.1381... 1388 pág.17 Ref.1371... 1375 pág.17 Ref.1366... 1370 pág.18 Ref.1376... 1380 pág.18 Ref.1294... 1298 pág.19 Ref.1316... 1320 pág.20 Plafon   Ref.5066... 5080 pág.68 Ref.5081... 5086 pág.69 Arandela   Ref.4116... 4118 pág.81 Ref.5081... 5083 pág.84 Ref.5084... 5086 pág.85 Abajur   Ref.7052... 7054 pág.107 Coluna   Ref.3123 pág.124
		Pendente   Ref.1130, 1130C pág.33 Ref.1198 pág.42 Ref.215C, 213C, 298C, 1155C pág.43 Ref.1142, 1143 pág.44 Ref.1101, 1102 pág.45 Ref.1103, 1104 pág.45 Ref.1105, 1106, 1107, 1123 pág.45 Plafon   Ref.5025, 5026 pág.73 Ref.5027, 5028, 5029, 5046 pág.73
		Pendente   Ref.1299, 1283, 1281 pág.47 Plafon   Ref.5063 pág.74 Abajur   Ref.7038 pág.112 Coluna   Ref.3020 pág.134
		Pendente   Ref.1253, 1135, 1136, 1137 pág.58 Ref.1139, 1140 pág.58 Ref.1255, 1182, 1183 pág.59 Ref.1237, 1180, 1181 pág.59 Ref.1217, 1185, 1134, 1254 pág.60 Ref.1141, 1236, 1273, 1274 pág.61 Ref.1275, 1282 pág.61 Abajur   Ref.7013, 7018, 7020 pág.118 Coluna   Ref.363 pág.130
Capadócia		Pendente   Ref.1189, 1190, 1191 pág.62 Ref.1264, 1265, 1284 pág.62 Ref.1287, 1309, 1310 pág.62 Abajur   Ref.7021 pág.116 Ref.7022/S, 7022/M pág.117 Coluna   Ref.3007, 3008 pág.132 Ref.3032, 3033 pág.132

Meio Squadro		Pendente   Ref.274... 276 pág.64   Ref.239, 265, 266 pág.64
		Plafon   Ref.584, 586, 587 pág.76   Ref.584CO, 586CO, 587CO pág.76   Ref.493... 495 pág.76   Ref.5060... 5062 pág.77 Arandela   Ref.403 pág.86
Cachepô		Plafon   577, 539, 565, 566 pág.75 Arandela   Ref.465 pág.86   Ref.444 pág.96
Pirâmide		Arandela   Ref.4063, 4063CO pág.101   Ref.4064, 4064CO pág.101   Ref.4074, 4076 pág.102   Ref.4075, 4079 pág.103
Clean		Plafon   Ref.490, 573, 574 pág.76 Arandela   Ref.436, 437 pág.86   Ref.429, 434 pág.88   Ref.404, 407, 4051, 4068 pág.93
Due		Abajur   Ref.145 pág.121
Risco de Luz		Arandela   Ref.428, 433, 446, 580 pág.89

Pastilhada		Pendente   Ref.286, 817 pág.51 Arandela   Ref.439, 441, 443 pág.87
Filete		Arandela   Ref.419 pág.89
Delta		Arandela   Ref.467, 4077 pág.97
Star		Arandela   Ref.4052, 4054 pág.87
Linea		Arandela   Ref.4099... 4115 pág.82   Ref.4082... 4098 pág.83
Living Hinges		Pendente   Ref.1239... 1242 pág.57 Arandela   Ref.4066, 4067, 4071 pág.98
Canoa		Pendente   Ref.1230, 1279, 1289 pág.26
Onda		Pendente   Ref.1300 pág.28 Arandela   Ref.4072 pág.92
Versátil		Pendente   Ref.1243, 1244 pág.27
Oval		Pendente   Ref.1218 pág.36   Ref.287 pág.37
Arabesco		Arandela   Ref.448, 457 pág.90

Kripton		Pendente   Ref.107, 108 pág.51
Spin		Abajur   Ref.7044 pág.113 Coluna   Ref.3029 pág.126
Tripé		Abajur   Ref.7037 pág.114 Coluna   Ref.3003/S, 3003/M, 3019 pág.129
Pontas		Coluna   Ref.368 pág.133
Infinito		Abajur   Ref.7012 pág.121
Cone duo		Abajur   Ref.7047 pág.113
Retangular		Abajur   Ref.1024 pág.113
Jangada		Coluna   Ref.3015 pág.127
Lanterna		Coluna   Ref.3025, 3011 pág.135
Quadrado		Pendente   Ref.113... 115 pág.64

# contato



VEJA MAIS EM:  
[www.accoriluminacao.com](http://www.accoriluminacao.com)

## CONTATO:

+55 (46) 3581-5950  
[accord@accordiluminacao.com.br](mailto:accord@accordiluminacao.com.br)  
[vendas@accordiluminacao.com.br](mailto:vendas@accordiluminacao.com.br)  
[www.accordiluminacao.com](http://www.accordiluminacao.com)

### **Fábrica**

ACCORD Iluminação  
Rua Senador Atílio Fontana, 1803  
Dois Vizinhos – Paraná – Brazil | 85660-000

### **USA & Canada**

ACCORD Lighting, LLC.  
777 Brickell Ave, Suite 500  
Miami – Florida – USA | 33131

### **Dallas Showroom**

ACCORD Lighting, LLC.  
2100 Stemmons Freeway, Boot 3353  
Dallas – Texas – USA | 75207

### **Centro de Distribuição**

Stolzberg Associates in Lighting  
11846 Dorsett Road  
Maryland Heights - Missouri - USA | 63043

ACCORD Iluminacao © 2020. Todos os direitos reservados.

O conteúdo deste catálogo não pode ser utilizado ou reproduzido de nenhuma forma ou por qualquer meio [gráfico, eletrônico ou mecânico] sem a permissão por escrito da ACCORD Iluminação, LLC.



[accordiluminacao.com](http://accordiluminacao.com)